

## Região começa a se transformar em opção para investimentos estrangeiros

### Anunciados os shows da 43ª Expo-Agro em reunião com a imprensa



Na noite desta última quinta-feira, a Comissão Organizadora da 43ª Exposição Agropecuária, Industrial e Comercial de Itapetininga, presidida por Amauri Elias Xavier, realizou uma reunião com os órgãos de imprensa da região, ocasião em que foram anunciados os detalhes do evento que acontecerá entre 20 a 29 de abril, inclusive os shows, que estão em destaque na última página do Caderno C.

### Aprovação de autorização para convênio com a Sabesp lotou plenário

O Plenário Humberto Pellegrini, da Câmara Municipal de Itapetininga esteve totalmente lotado quando da realização das sessões extraordinárias do último dia 9, ocasião em que, entre outros projetos, foi aprovada a autorização para a Prefeitura celebrar novo convênio com a Sabesp. Os vereadores realizaram um importante trabalho de consulta à população, com audiências públicas e debates. 1ª pag Cad B.



### Faleceu o jornalista Miranda Neto

Faleceu no dia 1º de janeiro deste ano, o jornalista Francisco Antonio Miranda Neto, de destacada atuação na imprensa. Era irmão do jornalista itapetiningano Hélio Rubens de Arruda Miranda. Seu falecimento causou conster-

nação entre os numerosos amigos que possuía em nossa cidade. Deixou a esposa Celma, os filhos Claudia e Fernando e os irmãos Sonia e Helio.

Vão aqui os sentimentos e a homenagem da Folha de Itapetininga



A nossa região já está chamando a atenção de grupos estrangeiros como opção de investimentos. No final de 2011, grupos de empresários norte americanos e ingleses buscaram informações

detalhadas. A saturação de alguns municípios mais populosos, que, no entanto têm pequena extensão territorial, abre novas perspectivas para Itapetininga e outros municípios no chamado “novo cor-

redor de desenvolvimento” com a duplicação da Rodovia Raposo Tavares e investimentos oficiais maciços que estão acontecendo em toda a Região Sudoeste do Estado.

Pág 7

### Política de Mobilidade Urbana disciplinará transporte, tarifas e estacionamentos

Foto: Jorge Almeida



Entrará em vigor, em três meses, a Política Nacional de Mobilidade Urbana, visando integrar, melhorar e tornar mais acessíveis os diferentes modos de transporte, bus-

cando maior mobilidade de pessoas e cargas no país. Os usuários terão direito a todas as informações sobre embarque e desembarque, tarifas, etc. Poderá haver restrição e

controle de circulação de veículos em locais e horários predeterminados. Os estacionamentos públicos e particulares serão disciplinados.

Pág 3

### Localizado carro roubado na zona rural

Pág 3

### Prossegue a vacinação contra hepatite B

Pág 2

### APCD promove curso de auxiliar de saúde bucal

Pág 2

### Guarda Municipal divulga estatísticas de 2010 e 2011

Foto: Jorge Almeida



A Folha de Itapetininga apresenta na 3ª página desta edição, estatística de atividades dos anos de 2010 e 2011 da Guarda Municipal de nossa cidade. Pág 3

### Prof. Cesário Leonel lança novo livro

O conceituado professor itapetiningano Cesário Leonel Ferreira publicou seu segundo livro intitulado “Quatro cantos da sala de aula o buraco negro do EAD”. Os detalhes estão na 1ª página do Cad B.



**CÉU AZUL ALIMENTOS LTDA**

**CONTRATA**

Pessoas portadoras de necessidades especiais

Os candidatos devem procurar a empresa na Rodovia Raposo Tavares, km 177, ou pelos e-mails:

marcio.beneton@ceuazul.ind.br  
samuel.oliveira@ceuazul.ind.br

# Prosegue a vacinação das pessoas com até 29 anos contra hepatite B

Uma verdadeira força-tarefa da Secretaria Estadual da Saúde está iniciando, nesta semana, um trabalho para imunizar os paulistas com até 29 anos de idade, contra Hepatite B. Levantamentos mostram

que um em cada três paulistas nessa faixa etária ainda não foi imunizado, apesar da vacina estar disponível gratuitamente nos postos de saúde. Para ficar completamente protegido contra a doença, é preciso tomar três doses da vacina.



## Policiais civis criam cartilha para combater o preconceito

A Polícia Civil do Estado de São Paulo, criou uma cartilha para combater o preconceito. A publicação fala sobre discriminação racial, bullying, homofobia e orienta vítimas e familiares sobre como agir nessas situações.

A cartilha foi criada não apenas para combater, mas para prevenir práticas preconceituosas, ajudando a identificar se a situação é considerada crime, como se enquadra na lei e como a pessoa discriminada pode se defender. Segundo o delegado Edilzo Correia de Lima, do Deinter 1, serão distribuídas 10 mil cartilhas a partir do primeiro final de semana de 2012.

## Continuam abertas as inscrições para o Curso da Doutrina Espírita em Itapetininga

Continuam abertas as inscrições, inteiramente gratuitas, para o Curso Básico da Doutrina Espírita, a pessoas de todas as religiões, que será desenvolvido aos sábados, no horário compreendido entre as 18h e as 19.30h, no Centro Espírita Allan

Kardec, à Rua Alexandre Nery, 101, proximidades da Estação Rebaixadora de Luz, continuação da Rua General Carneiro. Para inscrição, basta fornecer nome e endereço, o que pode ser feito pelos telefones 15- 32710458, 15-32711460 e 15-

97199236. O início acontecerá no dia 4 de fevereiro. O curso é desenvolvido dentro de um clima de diálogo, aberto a perguntas. No local funciona também uma biblioteca, onde os livros são emprestados gratuitamente.

## APCD promove curso de auxiliar de saúde bucal

A Associação Paulista de Cirurgiões Dentistas – Regional de Itapetininga promoverá o III Curso de Auxiliar de Saúde Bucal (Auxiliar de Consultório Dentário) que será desenvolvido em fevereiro, com

aulas às terças e quintas, das 19 às 22h., e aos sábados, das 8 às 12h. Inscrições e informações dos detalhes do curso na sede da entidade, à Rua Pedro Cardoso, 91, Jd. Mesquita, fone 15-32731222

## Oficina de Música realiza 1º curso de férias

A Oficina de Música de Itapetininga vai realizar o 1º Curso de Férias 2012. O curso será nos dias 18, 19, 20 e 21 de janeiro, e será direcionado para crianças, jovens e adultos. São aulas de musicalização, com iniciação no mundo musical, para quem que não tem conhecimento de instrumentos, além de aperfeiçoamento da-

queles que já tocam instrumentos, como violão, teclado, guitarra, bateria, flauta entre outros. A Oficina de Música conta com vagas limitadas para este curso. Mais informações e também inscrições podem ser feitas na sede da escola que fica à rua João Evangelista, 390, no Centro. O telefone para mais informações é (15) 3271-7106.

# Procon-SP denuncia 29 sites de e-commerce por irregularidades

Objetivo da medida é também responsabilizar os fornecedores criminalmente

A Fundação Procon-SP, órgão vinculado à Secretaria da Justiça e da Defesa da Cidadania, denunciou ao Departamento de Polícia de Proteção à Cidadania (DPPC) 29 si-

tes reclamados por consumidores por irregularidades na prática de comércio virtual, o e-commerce.

O objetivo da medida é que os fornecedores, que não entregaram produtos adquiridos por consumidores, também sejam responsabilizadas criminalmente. Boa parte desses sites não

foram encontrados em seus endereços oficiais. As notificações encaminhadas a essas empresas têm retornado com informações dos Correios, tais como, "mudou-se" e "endereço inexistente".

Segundo o diretor executivo em exercício do Procon-SP, Carlos Cos-

carelli, as empresas são procuradas pelo órgão para solucionar os casos e não são encontradas. "Tentamos contato, inclusive por correspondência, e não obtivemos retorno. Alguns ainda estão no ar oferecendo produtos e podem continuar lesando consumidores desavisados".

**CAMARGO**  
**EMPRESA FUNERÁRIA**  
**CAMARGO**  
R. São Vicente de Paula, 155 FONE: 3275-7446

**NECROLOGIA**

**11/01/2012 – PEDRO DORIVAL MEDEIROS QUEIROS**  
DATA/LOCAL DO FALECIMENTO : 11/01/2012 ÀS 12:40 Hs EM ITAPETININGA  
IDADE : 40 ANOS  
PROFISSÃO : APOSENTADO  
ESTADO CIVIL : CASADO COM A SRª JAMIRA ALVES QUEIROS  
FILHO DE : DORIVAL DE QUEIROZ E MARIA DE MEDEIROS QUEIROZ  
DEIXA OS FILHOS : RAFAEL, MARCELO E THALITA  
VELÓRIO : CENTRAL DA EMPRESA FUNERARIA CAMARGO EM ITAPETININGA  
SALA : 04  
SEPULTAMENTO : 12/01/2012 ÀS 12:00 Hs  
CEMITÉRIO : MUNICIPAL DO BAIRRO GRAMADINHO

**11/01/2012 – MARIA APARECIDA ROSA**  
DATA/LOCAL DO FALECIMENTO : 11/01/2012 ÀS 18:20 Hs EM ITAPETININGA  
IDADE : 84 ANOS  
PROFISSÃO : APOSENTADA  
ESTADO CIVIL : SOLTEIRA  
FILHA DE : JUVENIL MODESTO ROSA E MARIA PALMIRA DAS DORES  
DEIXA AS FILHAS : RITA E CONCEIÇÃO  
VELÓRIO : CENTRAL DA EMPRESA FUNERÁRIA CAMARGO EM ITAPETININGA  
SALA : 03  
SEPULTAMENTO : 12/01/2012 ÀS 16:00 Hs  
CEMITÉRIO : SÃO JOÃO BATISTA EM ITAPETININGA

**11/01/2012 – PEDRINA BUENO DE CAMARGO FERREIRA**  
DATA/LOCAL DO FALECIMENTO : 11/01/2012 ÀS 19:30 Hs EM ITAPETININGA  
IDADE : 95 ANOS  
PROFISSÃO : PENSIONISTA  
ESTADO CIVIL : VIÚVA DO SRº FRANCISCO RODRIGUES FERREIRA  
FILHA DE : JOÃO BUENO DE CAMARGO E MARIA RITA  
DEIXA OS FILHOS : FRANCISCO, AMADO, JOSÉ, ANA, CRISTINO, JOÃO, JOAQUIM, MARIA RITA E MARIZA  
VELÓRIO : CENTRAL DA EMPRESA FUNERÁRIA CAMARGO EM ITAPETININGA  
SALA : 08  
SEPULTAMENTO : 12/01/2012 ÀS 15:00 Hs  
CEMITÉRIO : SÃO JOÃO BATISTA EM ITAPETININGA

**12/01/2012 – ROQUE DE ALMEIDA MELO**  
DATA/LOCAL DO FALECIMENTO : 12/01/2012 ÀS 00:55 Hs EM ITAPETININGA  
IDADE : 69 ANOS  
PROFISSÃO : APOSENTADO  
ESTADO CIVIL : CASADO COM A SRª TERESA JESUS CAMARGO  
FILHO DE : DURVALINO DE OLIVEIRA MELO E MARIA JOSÉ DE ALMEIDA  
DEIXA OS FILHOS : MARCOS, SANDRA E LILIANA  
VELÓRIO : CENTRAL DA EMPRESA FUNERÁRIA CAMARGO EM ITAPETININGA  
SALA : 06  
SEPULTAMENTO : 12/01/2012 ÀS 17:30 Hs  
CEMITÉRIO : SÃO JOÃO BATISTA EM ITAPETININGA

**12/01/2012 – LAZARA MACHADO SANTONI**  
DATA/LOCAL DO FALECIMENTO : 12/01/2012 ÀS 12:15 Hs EM ITAPETININGA  
IDADE : 85 ANOS  
PROFISSÃO: PENSIONISTA  
ESTADO CIVIL : VIÚVA DO SRº ANTONIO SANTONI  
FILHA DE : BENEDITO ANTONIO MACHADO E ANA MARIA DA CONCEIÇÃO  
DEIXA O FILHO: SERGIO  
VELÓRIO : CENTRAL DA EMPRESA FUNERARIA CAMARGO EM ITAPETININGA  
SALA: 05  
SEPULTAMENTO : 13/01/2012 AS 10:00 Hs  
CEMITERIO : SÃO JOÃO BATISTA EM ITAPETININGA

**EXPEDIENTE**  
**FOLHA**  
ITAPETININGA

Redação Administração, Publicidade:  
Rua Saldanha Marinho, 532 - Centro  
• Fone/Fax: (15) 3271-1576  
Oficina: Rua Sofia Cerqueira, nº 125 - Centro  
CEP 18200-005 • Itapetininga • São Paulo  
Registrado no Cartório Oficial de Registro  
de Pessoa Jurídica de Itapetininga sob o nº 004437

**FI**  
JORNAL  
FOLHA DE ITAPETININGA

homepage: <http://www.folhadeitapetininga.com.br>  
e-mail: [redacao@folhadeitapetininga.com.br](mailto:redacao@folhadeitapetininga.com.br)

**Proprietários:** Benedita Rosely Salem Cerqueira e filhos  
**Jornalistas Responsáveis:** José Octávio Salem Cerqueira - Registro nº 52.755/SP  
Marcello Salem Cerqueira - PR1226  
**Diretores Adjuntos:** José Octavio Salem Cerqueira e Marcelo Salem Cerqueira  
**Redator Chefe:** Silas Gehring Cardoso  
**Repórter:** Jorge Luiz de Almeida - MTB 37782  
**Diretor Comercial:** Carlos Renato M. Gomes, José Raimundo Correia  
**Diagramador:** Henrique J.O. Almeida

**Colaboradores**

Alberto Isaac, Carlos José de Oliveira, Darcy Pereira Pinto, Dirceu de Campos, Dr. Bastos, Dr. Jorge Paunovic, Joel Franco, Proj. Amar Bem (Dr. Moacir Costa), Manoel Silvério, Marcos Cintra, Maria do Carmo A. Franco, Waldomiro B. Carvalho, Roque Rolim Guilherme.

**Representante Exclusivo:** São Paulo, Rio de Janeiro, Porto Alegre, Belo Horizonte e Brasília.  
Consórcio Brasileiro de Imprensa - CBI - Av. José Maria Whitaker, 890  
CEP: 04057-000 - SÃO PAULO - SP FONE: (11) 5589-4643 - FAX (11) 5589-4662

A redação não se responsabiliza pelos conceitos e artigos assinados.  
Fica esclarecido que os colaboradores com colunas assinadas não tem vínculo empregatício com a Editora Folha de Itapetininga Ltda, exceto os que tiverem contrato assinado com a mesma.

**ITAPÉ**  
**piscinas**  
Produtos químicos e acessórios

**Use e divirta-se!**  
Agora em novas e modernas instalações  
à Rua Prudente de Moraes, 646  
Tel: (15) 3271-0792  
Fax: (15) 3271-7163

**HUNGRIA & MARTINS**  
**CONSTRUÇÕES LTDA.**

**M**  
Hungria & Martins  
Construções Ltda.

- PROJETOS
- CONTRUÇÕES
- REFORMAS

Particular e Industrial

**Gentil Antônio Alves Martins**  
Engenheiro Civil  
CREA 060.162.130-4

Rua José Bonifácio, 244 - Centro / CEP: 18.200-110 - Itapetininga/SP  
TeleFax (15) 3271-2607 | Cel.: (15) 9777-4945  
Email: [hmconstr@hotmail.com](mailto:hmconstr@hotmail.com)

# POLICIAIS

## Policia Militar Ambiental localiza carro roubado na zona rural

No último dia 9, durante patrulhamento rural em Itapetininga, os policiais ambientais cabos Pms Edinelson e Apolinario e sd. Jones, encontraram um veículo Fox Trend preto abandonado próximo a uma fazenda no Bairro da Chapada Grande. Ao verificarem o carro que estava com as portas abertas, notaram que falta-

vam peças como bateria, estepe e o motor, o que levou os policiais a desconfiarem que tratava-se de produto de roubo ou de furto. Em levantamento efetuado, nada foi constatado e o veículo levado ao Plantão Permanente da DelPol. Aqui, após verificação mais detalhada, constatou-se que o veículo com placas de São Paulo era “dou-

ble” e que teria sido roubado em setembro de 2011, no Jardim Miriam.

O delegado plantonista, dr. Agnaldo Nogueira Ramos, determinou apreensão do veículo para as demais providências, enquanto que a Polícia Militar Ambiental intensificou o patrulhamento na zona rural.



## Dise registra tráfico de entorpecentes em Vila Paulo Ayres

No último dia 11, 4ª feira, por volta das 14:30 h., uma equipe da DISE (Delegacia de Investigações Sobre Entorpecentes) realizava diligências pela Rua Maria Brandino Kupper, em Vila Paulo Ayres, visando averiguar denúncias anônimas sobre tráfico de drogas. Durante algumas horas de campana, os investigadores notaram a presença de viciados, confirmando a denúncia. Em seguida, os investigadores ingressaram na residência daquela via pública, onde prenderam J.B.S.S., vulgo “Véio” (55 anos, pintor) e localizaram na cozinha do imóvel, sobre uma



mesa, um envólucro de plástico preto contendo em seu interior 18 pedras de crack, as quais estavam embaladas e prontas para a venda, evidenciando, assim. O tráfico. No mesmo local

foi encontrada a quantia de 15 reais em dinheiro. “Véio” foi encaminhado à DISE, sendo aí elaborado o B.O. de flagrante de tráfico de entorpecentes, sendo o detido recolhido a uma cadeia da região.



## Marilda Pansonato Pinheiro é reeleita presidente da ADPESP

Reeleita presidente da Associação dos Delegados de Polícia do Estado de São Paulo (ADPESP), Marilda Pansonato Pinheiro prometeu continuar com a política de diálogo adotada na primeira gestão. A nova diretoria tomou posse nesta quarta-feira (11), na sede da Associação, no Centro da capital. A reportagem é da Assessoria de Comunicação da Secretária de Segurança Pública

“Foi o caminho que a classe escolheu, do diálogo, do entendimento, de levar as nossas reivindicações de uma forma inteligente e democrática, com muita tranquilidade. Então, a partir daqui o caminho está pavimentado, e agora temos que trilhar por ele”, afirmou Marilda.

Presente na cerimônia, o secretário da Segurança Pública, Antonio Ferreira Pinto, elogiou o trabalho desempenhado pela presidente da ADPESP e a parabenizou pela vitória. Para Ferreira Pinto, foi uma disputa de alto nível, com fortes concorrentes. O ex-delegado-geral da Polícia Civil, Domingos Paulo Neto, foi o candidato pela chapa de oposição. O secretário também defendeu entendimento pelo diálogo. “Não é através do confronto

que se consegue algo, é através do diálogo”, disse.

**Currículo**  
Marilda Pansonato Pinheiro entrou para o serviço público em 1976, como atendente de enfermagem no Instituto Doutor Lauro de Souza Lima, em Bauru. Formou-se bacharel em Direito pela Faculdade de Direito de Bauru e ingressou na carreira de delegada em 1991.

Atuou em diversos distritos policiais do Departamento de Polícia Judiciária da Capital (Decap). Em Bauru desde 2003, foi titular da Delegacia de Defesa da Mulher (DDM), atuou na Circunscrição Regional de Trânsito (Ciretran), no 1º Distrito Policial e no 4º DP da cidade. Além disso, é professora de Relações Públicas na Academia de Polícia Civil (Acadepol).

## Guarda Municipal divulga estatística de atividades nos anos 2010 e 2011

A Guarda Municipal de Itapetininga divulga as estatísticas das atividades desenvolvidas entre 2010 e 2011. A seguir o quadro geral de ocorrências:

OCORRÊNCIA	2010	2011	TOTAL
AUTOS DE INFRAÇÃO DE TRÂNSITO	4.829	5.312	10.141
CONDUÇÃO A ORGANIZAÇÃO POLICIAL	76	80	156
PRISÕES EM FLAGRANTE	09	10	19
OCORRÊNCIAS DE TRÂNSITO (acidentes, desinteligência, socorro a vítimas)	760	1.051	1.811
OCORRÊNCIAS RESOLVIDAS NO LOCAL (desinteligência e outros)	557	620	1.177
ATENDIMENTO AO PÚBLICO (informações, orientações, atendimento comunitário)	37.834	39.476	77.310
FURTO / ROUBO (prisões em flagrante)	09	28	37
CONDUÇÃO AO HOSPITAL/ PRONTO SOCORRO MUNICIPAL (transporte realizado pela viatura GM).	25	52	77
APOIO AS INSTITUIÇÕES (operações em conjunto na prevenção da criminalidade e atendimento a população em situação de risco)	1.261	1.433	2.694
OUTRAS OCORRÊNCIAS ATENDIDAS (pertinentes ao ofício de Segurança Pública).	1.055	1.413	2.468
BOLETIM DE OCORRÊNCIA GM (documentos expedidos pela GM)	90	80	170
APOIO A EVENTOS - POLICIAMENTO PREVENTIVO (na segurança dos munícipes durante eventos da cidade)	294	302	596
RELATÓRIO DE OCORR. DE MENOR PODER OFENSIVO (documentos registrados pela Guarda Municipal)	508	333	841
RONDAS AOS PRÓPRIOS MUNICIPAIS (Praças, Escolas, Prédios, Postos de Saúde, Pronto Socorro e Hospital, Paço Municipal)	19.630	28.948	48.578
PALESTRAS EDUCATIVAS (crianças, jovens e adultos) CIDADE MIRIM	126	95	221
ATENDIMENTO DEFESA CIVIL - (vistorias e encaminhamento aos órgãos competentes)	17	24	41

- Outras atividades:
- Policiamento na área central, Próprios Municipais, Pronto Socorro e Hospital Regional, Estação Rodoviária, Paço Municipal, entre outros;
- Fiscalização e Ordenamento do trânsito;
- Ronda Escolar - travessia de escolares.

**15-3272-6436**

**KUMON**

**(Matemática- Português- Inglês)**

**R. Coronel Afonso, 770 - Itapetininga**

# Recomeça matrícula de estudantes para escolas do Estado

As matrículas para os alunos que querem ingressar na rede pública de ensino foram retomadas. As inscrições para classes de Ensino Fundamental, Ensino Médio e Educação para Jovens e Adultos (EJA), em todo o Estado, podem ser feitas em qualquer escola estadual ou municipal.

Para fazer o cadastro, o responsável pelo estudante deve comparecer a uma escola pública

ca e fornecer as informações necessárias (nome completo do candidato, data de nascimento, endereço residencial e telefone para contato). É recomendável levar certidão de nascimento e comprovante de residência.

Esse período de matrícula é destinado somente aos estudantes que estão fora da rede pública. Os alunos que já estavam matriculados em escolas estaduais ou municipais em 2011, não

precisam se cadastrar. Eles darão continuidade aos estudos na rede pública automaticamente.

As matrículas na rede pública de ensino foram iniciadas em setembro de 2011, para os estudantes de Ensino Fundamental (ciclos I e II), e em novembro para os alunos do Ensino Médio.

Deslocamento e transferência

Entre os dias 12 e 31 deste mês, os responsáveis pelos alu-



nos que mudaram de endereço após a efetivação da matrícula para este ano deverão dirigir-se à escola mais próxima da nova residência, com documento que comprove a mudança, para que a matrícula seja deslocada.

Após o início das aulas, no dia 1º de fevereiro, será aberto o processo de transferências, realizado ao longo de todo o ano. Os alunos que comprovarem a mudança terão prioridade na transferência, assim como estu-

dantes do Ensino Médio que apresentarem motivos relacionados ao trabalho. As solicitações de transferência para escolas de preferência serão atendidas caso haja disponibilidade de vaga.

## Inadimplência disparou em 2011

Inflação em alta e aumento das taxas de juros - processo que perdurou entre janeiro e julho do ano passado - foram determinantes para o aumento da inadimplência da pessoa física. O volume de dívidas em atrasos apresentou uma elevação de 21,5% no acumulado de

2011, segundo o índice de inadimplência do consumidor medido pela Serasa Experian, o maior aumento anual desde 2002, quando a elevação foi de 24,7%. Essa variação inclui também dívidas não bancárias, como faturas de prestadores de serviços e carnês de lojas, indepen-

dente do prazo que o devedor está inadimplente e das novas operações concedidas. "A evolução mostra como a inflação e os juros são uma dobradinha que realmente atinge o consumidor", explica o assessor econômico da Serasa, Carlos Henrique de Almeida.

## Preço do feijão no campo já subiu 15% em uma semana

A forte estiagem que atinge o Sul do País já provocou perdas na safra de feijão, milho e soja e afetou significativamente o preço do feijão. No Paraná, do final de dezem-

bro para a primeira semana de janeiro, o preço do feijão recebido pelo produtor subiu cerca de 15%, informa o chefe do Departamento de Economia Rural (Deral) da Secretaria da Agricultura do Paraná, Otmar Hubner. "A situação é preocupante e irreversível no caso do feijão e do milho", diz ele. De acordo com o último levantamento de safra do Paraná, o feijão foi o mais castigado pela seca. A quebra da primeira safra é de 19% ou 83 mil toneladas em relação a estimativa inicial que era de

uma produção de 430,6 mil toneladas. No Rio Grande Sul, levantamento feito pela Emater do Estado revela que, até agora, a perda é de 11% ou 9 mil toneladas de feijão.

FERNANDO KIOSHI LEITE FUZIKAVA, CPF n. 221.870.998-81, estabelecido em Itapetininga-SP, sito à Rua Salvador de Oliveira Leme, 671 - Jardim Itália, com ramo de atividade de "academia de jiu jitsu", conforme inscrição municipal n. 25.773, DECLARA o extravio de 01 (um) talão de nota fiscal de prestação de serviços, série "A", com numeração de 001 a 050, sem uso e do livro de registro de prestação de serviços.

MARCIO ROLIM DE MEDEIROS CIRINEU - ME, torna público que requereu na CETESB de forma concomitante a LICENÇA PREVIA E A LICENÇA DE INSTALAÇÃO para FABRICAÇÃO DE ARTEFATOS DE CERÂMICA E BARRO COZIDO PARA USO NA CONSTRUÇÃO, EXCETO AZULEJOS E PISOS, sito à Rodovia Aristides da Costa Barros nº S/N, Bairro da Quaresma Itapetininga/SP



Prezado Associado,

### EDITAL - ELEIÇÕES

A Associação Comercial de Itapetininga nos termos do Título V - Das Eleições - do Estatuto Social e Regulamento das Eleições e Posse da Diretoria e Conselho Deliberativo para o biênio 2012/2014 declara que o REGISTRO DE CHAPAS para concorrer as eleições marcadas para o dia 15 de fevereiro de 2012, se dará a partir do dia 23 de janeiro de 2012 com o prazo máximo e improrrogável das 17 horas do dia 30 de janeiro/2012.

Somente serão admitidos os registros de CHAPAS completas, indicando os nomes de candidatos na seguinte ordem: 1 (um) Diretor Presidente, 1 (um) Diretor Vice-Presidente, 2 (dois) Diretores Secretários, 2 (dois) Diretores Tesoureiros e 20 (vinte) Conselheiros.

\*\* O REGULAMENTO COMPLETO DAS ELEIÇÕES E POSSE DA DIRETORIA E CONSELHO DELIBERATIVO encontra-se na sede da Associação Comercial de Itapetininga sito na Rua José Bonifácio, 608 - Centro, Itapetininga/SP

Estão convocados todos os associados para participar das eleições marcadas para o dia 15 de Fevereiro de 2012 das 13 horas às 17 horas.

*Fabio Ravacci*  
FABIO RAVACCI  
Diretor-Presidente

ASSOCIAÇÃO COMERCIAL DE ITAPETININGA  
CNPJ: 49.704.927/0001-00  
Rua José Bonifácio, 608 - Centro - CEP 18.200-110 - Itapetininga-SP Fone: (15) 3275-8305  
www.acitapetininga.com.br / e-mail: aci@acitapetininga.com.br

**TARDELLI**  
A Construtora Tardelli está contratando:  
- Mestre de obras  
- Encarregado de Obras  
- Armadores de Ferragem  
- Carpinteiros  
- Pedreiros  
- Eletricistas  
- Motoristas p/ Transp. Coletivo  
- Técnicos em Seg. do Trabalho  
- Serviços Gerais  
Av. Nishinho do Brasil, 2631 - Chapadinha Itapetininga  
Maiores informações: 3275.7575

POLEMICA SERVIÇOS BÁSICOS LTDA, sediada na Rua Euclides Miragaia, nº 700 - salas 82/83 - Centro, no Município de São José dos Campos - SP, CNPJ nº 61.870.101/0001-08, solicita o comparecimento do Funcionário Sr.(a) DEIVIDE FELIPE DE OLIVEIRA VIEIRA, CTPS nº 17954 Série Nº 00338/SP, residente na Rua Baltazar Lorenzetto, nº 490, Jardim Brasil - Itapetininga/SP, que compareça ao seu local de trabalho, na Rua Adão Mariano Gomes, nº 9 - Jardim Brasil - Itapetininga/SP, no prazo de 48 horas, no intuito de justificar suas faltas, que vem ocorrendo desde o dia 07/12/2012 até o dia de hoje, sob pena de ficar caracterizado o abandono de emprego, ensejando a justa causa do seu contrato de trabalho, conforme o artigo 482 letra "I" da CLT.

Clinica Veterinária

**Estação Animal**

- \* Clínica
- \* Pet Shop
- \* Banho e Tosa
- \* Rações
- \* Medicamentos/Vacinas

**3272-8855**

Rua Lopes de Oliveira, 125  
Centro-Itapetininga/SP



## ORGANIZAÇÃO SUPERIOR DE ENSINO LTDA

VESTIBULAR - 2012  
INSCRIÇÕES ABERTAS  
PROVA DIA: 04/12/2011 (DOMINGO - 15h)

INFORMAÇÕES: (15) 3275-7400  
Rua Campos Sales, 237 - Centro - Itapetininga - SP  
www.aei.com.br

CURSOS:  
ADMINISTRAÇÃO  
CIÊNCIAS CONTÁBEIS  
SISTEMAS DE INFORMAÇÃO  
LETRAS  
PEDAGOGIA  
MATEMÁTICA  
CIÊNCIAS SOCIAIS  
HISTÓRIA

Na Farmafort  
você sempre  
Tem Mais  
Economia  
de até



**75%**  
\*  
REDE FARMAFORT  
SUA FORTE ALIADA EM SABER  
www.farmafort.com.br  
**10 ANOS**

\* medicamentos genéricos de uso continuado.

Rua Padre Albuquerque, 446 - 3271-1309

# Em 3 meses, entrará em vigor a Política de Mobilidade Urbana

No último dia 4 de janeiro, o Diário Oficial da União trouxe a sanção da Presidenta Dilma Rousseff à Política Nacional de Mobilidade Urbana, que entrará em vigor dentro de 3 meses, com o objetivo de integrar e melhorar os diferentes modos de

transporte, visando à mobilidade de pessoas e cargas no país. O documento, esclarece também os direitos dos usuários, como o de ser informado, nos pontos de embarque e desembarque, sobre itinerários, horários, e tarifas (inclusive as regras esti-

puladas).

A nova política permite a restrição e controle de circulação de veículos em determinados horários. A emissão de gases de efeito estufa deverá ser monitorada. Disciplina também, os estacionamentos públicos e privados.

## Escolas estaduais terão professor-auxiliar e novos modelos de recuperação

Educadores atuarão nas aulas regulares, simultaneamente ao docente titular, na assistência aos alunos dos ensinos Fundamental e Médio que necessitem de reforço de aprendizagem

Serão criadas também classes de até 20 estudantes para recuperação intensiva

As escolas estaduais passam a contar a partir deste ano com professores-auxiliares, que darão suporte aos docentes titulares na assistência a alunos dos ensinos Fundamental e Médio que necessitem de atenção suplementar no processo de aprendizagem, em uma modalidade contínua de recuperação. Haverá ainda a recuperação intensiva, que possibilitará a formação de classes para até 20 estudantes em quatro etapas do Ensino Fundamental, com estratégias pedagógicas diferenciadas e específicas, de acordo com as necessidades dos alunos com dificuldades de aprendizado.

A resolução que regula a nova função e os dois formatos de apoio escolar está publicada no "Diário Oficial" do Estado desta sexta-feira (13/01). Os novos mecanismos visam a atender às diversas características e

ritmos de aprendizagem, a fim de melhorar o desempenho dos estudantes. A iniciativa integra o plano de ações para reestruturação do atual sistema educacional, inserido no programa Educação - Compromisso de São Paulo, cujo objetivo principal é posicionar a rede estadual entre os 25 melhores sistemas do mundo e tornar a carreira de professor uma das mais prestigiadas pela sociedade.

"O professor-auxiliar e os novos mecanismos de apoio escolar serão fundamentais no processo de recuperação de alunos com necessidade de reforço de aprendizagem. Desse modo, teremos condições de intervir de forma mais eficaz para melhorar o desenvolvimento dos nossos estudantes", afirmou o secretário-adjunto João Cardoso Palma Filho.

A nova função poderá ser atribuída a docentes titulares e estáveis ou a candidatos à contratação temporária. Esses professores só poderão assumir o posto caso não haja classes ou aulas regulares vagas nas respectivas diretorias regionais de ensino.

O número de professores-auxiliares que atuarão na rede estadual será definido após o fim do processo de atribuição de aulas, a ser realizado entre os dias 23 e 31 de janeiro.

Cabe salientar que os professores-auxiliares são docentes habilitados para o exercício do magistério que, em sua maioria, já atuam na rede estadual e têm vínculo funcional com a Secretaria da Educação, diferentemente dos alunos-pesquisadores, estudantes em formação que integram o projeto Bolsa Alfabetização, vinculado ao programa Ler e Escrever, cujo objetivo central é o fortalecimento da formação de docentes pelo ensino superior. Os alunos-pesquisadores são universitários que cursam letras ou pedagogia em uma instituição conveniada ao Bolsa Alfabetização e que recebem uma bolsa para auxiliar aos professores nas salas de aula de 2º ano do Ensino Fundamental regular e de 4º e 5º anos do Programa Intensivo de Ciclo do mesmo nível de ensino das escolas da rede estadual. Portanto, tratam-se de iniciativas distintas, que serão desenvolvidas simultaneamente.



## Itapetininga mobiliza trabalho de prevenção a chuvas e temporais

Com a chegada do verão, vem o período das chuvas intensas, trazendo as inundações e deslizamentos que castigam todo o país. Pensando nisso, a Prefeitura de Itapetininga, através da Coordenadoria Municipal de Defesa Civil- COMDEC, Secretaria de Promoção Social, Secretaria de Planejamento, Secretaria de Obras e Serviços e com o apoio das Secretarias de Educação e Esportes e Lazer e Fundo Social de Solidariedade, já elaborou um Planejamento Preventivo para a época das chuvas.

O objetivo é prevenir acidentes e redobrar a atenção em áreas de risco do município durante a temporada de fortes chuvas. Durante todo o período, o Corpo de Bombeiros-193 e Defesa Civil-199, estarão disponíveis 24 horas para atender a população e orientar sobre como proceder nos casos de enchentes e deslizamentos com famílias desalojadas. É importante ressaltar que o acionamento dos órgãos municipais e estaduais sem que haja a devida necessidade, pode retardar o atendimento a outras famílias, que podem estar precisando

de um atendimento mais urgente.

Após os primeiros atendimentos, as famílias que necessitem ser transferidas da residência, serão levadas para o local de acolhimento, no Ginásio Ayrton Senna, que oferecerá de imediato: roupas, cobertores, toalhas, produtos de higiene, leite em pó e omeletes. Além disso, o Departamento de Habitação, em conjunto com a Secretaria de Educação, já preparou uma estrutura de atendimento nas Unidades Municipais de Ensino mais próximas as áreas de risco, caso haja a necessidade de transferir as famílias do local de acolhimento. Em 2011, a Secretaria de Planejamento, através do Departamento de Habitação, monitorou as famílias desabrigadas pelas chuvas, transferindo-as para as novas unidades habitacionais do município. Cerca de 22 famílias que residiam em áreas alagadas no Jardim Bela Vista, foram transferidas para Jardim São Camilo, pelo Programa de Habitação de Interesse Social-PAC e HIS.

Está ainda em fase de remoção um número estimado

de 70 famílias que ocupavam áreas de risco, bem como outras que se encontram em situação de vulnerabilidade social, estão sendo transferidas para o Programa Minha Casa Minha Vida, Conjunto Gramado I, no Bairro Taboãozinho. A Administração Municipal lembra ainda que durante todo o ano, ações são desenvolvidas para prevenção de enchentes, fazendo o desassoreamento dos ribeirões de nossa cidade, na tentativa de inibir o alagamento de ruas e residências localizadas às margens dos ribeirões. No período de chuvas esses trabalhos são intensificados.

Vale ressaltar, estão sendo trocados os tubos da Marginal do Chá, por tubos de diâmetro maior. A iniciativa visa, dar maior vazão a água que desce do Córrego da Central Parque 4L, evitando assim transbordamentos do Ribeirão do Chá nesse período.

Da comunidade para a comunidade Para contribuir com os serviços da COMDEC, existe o Núcleo Comunitário de Defesa Civil- NU-DECS, que é formado por um

grupo comunitário organizado em um distrito, bairro, rua, edifício, associação comunitária, entidade.

A instalação do NUDEC é prioritária em áreas de risco de desastres e tem por objetivo organizar e preparar a comunidade local a dar a pronta resposta aos desastres, além de, em situação de normalidade, atuar no planejamento de ações de Defesa Civil que visem a proteção comunitária.

É intenção que os núcleos tenham um caráter permanente como forma de organização popular, não só no período de emergência, mas também como forma regionalizada de atuação.

Em Itapetininga, voluntários como Mário Antonio da Silva-Jardim Dayse, Vila Máximo e Vila Santana, Moises Silva-Central Parque 4L, Vila Francisca e Vila Camarão, Jamil de Jesus Vieira Filho-

Olho D'Água, Vila Arruda, Vila Paulo Ayres e Vila Santana e Silvana Rodrigues do Nascimento- Jardim Bela Vista, Vila Sotemo, Vila Bandeirantes, Jardim Cambuí, Parque São Bento e Vila Carolina, fazem a diferença no momento, de ajudar e contribuir para que os moradores das áreas de risco que abragem suas regiões, sejam atendidos de forma imediata nos casos de fortes chuvas.

**Viaje nas férias tranquilo, proteção residencial SPI.**

Monitoramento 24 horas  
Circuito Fechado de TV

Planos a partir de:  
**Sem 4x juros**  
\*Consulte dept. de vendas\*

Rua 15 de Novembro 515  
Centro . Tatuí  
Fone 15 3205 91 50  
www.spi24horas.com.br

Atendemos toda região!!

**LOTÉRIAS**

**PÉ QUENTE LOTÉRIAS**  
"Onde mora sua sorte"

**Faça seu jogo ou pague sua conta no Pé Quente**

Estamos recebendo todos os Boletos Bancários

**Fone: 3271-2887 (Frente a Elfran)**

**Fone: 3272-5200 (Frente ao Mercado Municipal)**

**A empresa de ônibus circular N. Sra. Aparecida aumenta frota e amplia linhas para melhor servir os usuários que aprovam os modernos "pequenos notáveis"**

**E.O.C.N.S. APARECIDA LTDA**

**Rua Agenor Vieira de Moraes, 385  
CEP 18.213-330 - ITAPETININGA-SP  
(15) 3273-4164**

# Esportes

## Dia 22, 3º Passeio ciclístico de Verão

No próximo dia 22, acontecerá o 3º Passeio Ciclístico de Verão, 1ª Etapa do Campeonato MTB.

Para a inscrição os participantes devem doar 2kg de alimentos. A partir das 8h., haverá a concentração diante da sede social do Clube Venâncio Ayres, local de saída dos ciclistas.



### XV de Novembro ativa treinamento da equipe de pedestrianismo

No último dia 8, às 8h., da manhã, com saída defronte a sede do E.C.XV de Novembro, em Vila Aurora, teve lugar o 1º treinamento deste ano da nova equipe de pedestrianismo do clube, com a participação de aproximadamente 25 atletas.

Após o treino houve reunião com os novos dirigentes do pedestrianismo cuja direção continua com o conhecido Ficão, que a partir deste ano contará com mais dois diretores-colaboradores, Hélio de Almeida e Djalma Monti da Silva. Na reunião foi apresentado o novo uniforme da equipe, que tem o patrocínio do mercado Dia-a-Dia, de propriedade do sr. Gui-

herme. Na mesma reunião foram definidas as competições fora da cidade no primeiro semestre e tendo o apoio da Secretaria Municipal de Esportes, citando-se, ainda, o apoio da empresa Baterias Moura, durante mais este ano. E a partir deste ano os atletas passarão a dar uma contribuição mensal ao clube, mais precisamente ao Departamento de Pedestrianismo, cujo valor reverterá totalmente à equipe de atletas. O E.C.XV de Novembro tem como presidente neste ano o sr. Marcelo Eloino Batajara de Mello. E os atletas que desejarem integrar a equipe quinzista, devem entrar em contato pelo

telefone (15) 3273-4616, falando com Ficão, Djalma ou Helio.

Atletas competem amanhã em Sorocaba

A equipe de pedestrianismo do E.C.XV de Novembro estará amanhã, pela manhã, competindo em Sorocaba, participando da 4ª Corrida Cel. PM Pedro Dias de Campos, com percurso de 7.400 metros, com saída e chegada na sede do 7º BPM. O XV contará com 15 atletas e viajará a Sorocaba com transporte cedido pela Secretaria Municipal de Esportes de Itapetininga. A viagem será às 6h., com saída defronte a sede do clube, na Rua Pedro Nunes de Mello, 275, Vila Aurora (Fico's bar)

### Cartola diz que Corinthians aguarda Cruzeiro e marketing nos casos Montillo e Cristian

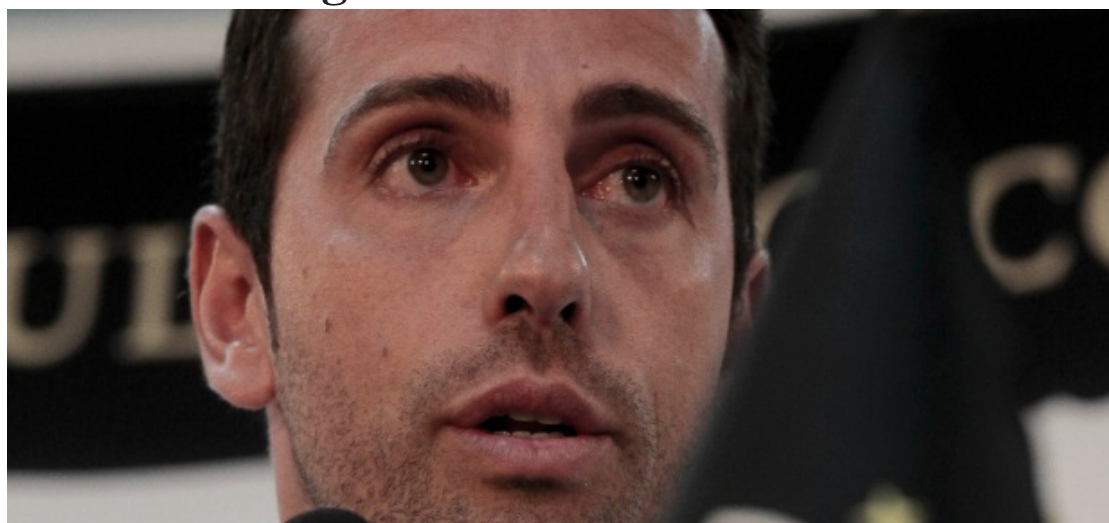

Para fechar o elenco de 2012, a diretoria do Corinthians não esconde de ninguém que os alvos são o meia Montillo e o volante Cristian. No entanto, o ex-meio-campista Edu Gaspar, hoje gerente de futebol, avisa que as duas negociações estão em compasso de espera.

Em entrevista coletiva

nesta quinta-feira, Edu afirmou que o clube aguarda uma mudança de postura do Cruzeiro em relação a Montillo. No caso de Cristian, quem entra em cena é o departamento de marketing e uma empresa que planeja promover uma campanha para arrecadar dinheiro de torcedores para contratá-lo.

"Já conversamos bastante sobre o Montillo, a proposta [R\$ 20 milhões] foi feita, creio eu que foi muito boa em se tratando de mercado interno, com valores que clubes grandes da Europa fazem, mas não foi aceita. O Cruzeiro não quer vender, seguimos nossa vida. Agora vamos nos concentrar em outras coisas, esperar o que pode vir acontecer", declarou o cartola, no CT Joaquim Grava.

Sobre Cristian, que está no Fenerbahce (TUR), a postura de Edu é semelhante: ter paciência. Quem conduz as tratativas é o

departamento de marketing, através de Luis Paulo Rosenberg e Caio Campos.

Uma empresa é responsável pela campanha do retorno do volante ao Timão. O modelo é chamado crowdfunding ou "financiamento pela multidão", em que várias pessoas se unem e colaboram com pequenas quantias para viabilizar um projeto. A ideia é ganhar a adesão dos corinthianos e conseguir dessa forma os R\$ 16 milhões que o clube turco exige para liberar o atleta.

"Estamos tentando buscar as informações, seria uma grandíssima contratação para nós, só que não está no poder do departamento de futebol. Não sei como será a engenharia financeira. Se não alcançar valor, não sei se o Corinthians dará um aporte, ou como que a empresa fará", explicou Edu.

### Tenistas venencianos em torneio aberto na Capital

Tenistas da equipe juvenil do Clube Venâncio Ayres participaram do Aberto de São Paulo, com o pegador de bolas Pierre Paixão, filho do prof. Valdemar Paixão e Plínio Theodoro Jr. O torneio é o 2º maior do Brasil e

tem premiação de 50 mil dólares, tendo sido disputado no Parque Villa Lobos entre os dias 31 de dezembro e 8 de janeiro.

No ano passado também já trabalharam lá, a convite do coordenador do projeto "Bola

Dentro" Agostinho Carvalho, muito amigo do prof. Valdemar Paixão, que avalia de forma positiva a participação dos meninos. Eles, além de ganhar um dinheiro, podem acompanhar os jogos de perto e aprender bastante.

**CAMARGO**  
Plano familiar

Solicite a visita de um dos nossos vendedores e conheça as vantagens do nosso plano

15 3275-7446

Rua São Vicente de Paula, 155  
Itapetininga/SP

Filiais em Buri, Capão Bonito, Guareí, Paranapanema, Angatuba e São Miguel Arcanjo, Campina do Monte Alegre, Sarapuí, Alambari

**TELECOM S.A.**

Assistência Técnica  
Telefonia Celular &  
Informática

telecomsa@telecomsa.com.br

www.telecomsa.com.br

(15) 3272 2496

Av. Prof. Francisco Válio, 395  
Centro - Itapetininga / SP

**Acqua training**  
Natação & Fitness

\* Atividades : Natação - Hidroginástica  
- Acqua Mix - Musculação  
\* Programas : Bodypump - Power Jump - Bodycombat

Rua Benedito Leonel Ferreira, 71 / Tel: 3373-3535/3511-5174

**Veste Fácil... Veste Surf Many**

www.surfmany.com.br

Campos Sales, 395 FONE 3272-6300  
Aristides Lobo, 128 FONE 3271-0105  
Itapetininga Shopping FONE 3373-1577

TUDO EM ATÉ  
**6x**

# Região começa a se transformar em importante nova opção para investimentos estrangeiros

(Delegações norte americanas e inglesas vieram recentemente)

É indiscutível o fato de que a nossa região está começando a ter perspectiva de se transformar em uma das novas fronteiras de investimentos do Estado de São Paulo. A saturação de alguns municípios maiores, que possuem elevada população mas pequena área territorial; a duplicação da Rodovia Raposo Tavares, a ampliação das condições de acesso à Rodovia Castelo Branco, a melhoria geral da malha viária de todo o setor que vai desde o traçado da Rodovia Castelo Branco até a divisa com o Estado do Paraná, são todos fatores de indução a essa nova realidade.

A Folha de Itapetininga já noticiou, em primeira mão, o interesse de uma grande empresa inglesa de instalar-se no município não obstante os comunicados falarem em entendimento inicial. Hoje não estou me referindo a essa empresa. Es-

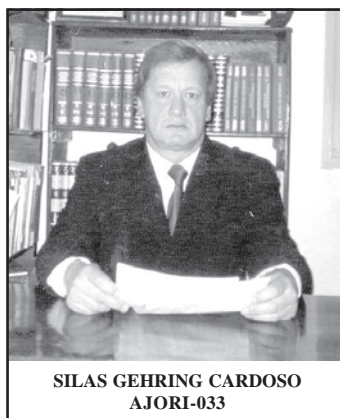

SILAS GEHRING CARDOSO  
AJORI-033

tou lembrando que recentemente, empresários norte americanos visitaram a região. Em outubro último, o Governador da Florida e aproximadamente duzentos empresários norte americanos estiveram na FIESP em São Paulo. Parte dessa comitiva visitou também nossa região. Empresários ingleses, especialmente da região de Manchester, também receberam informações detalhadas de nossa região. ONGS alemãs já estão presentes no acesso ao Vale do Ribeira e já dispõe, da mesma forma de dados da nossa região.

Algumas empresas itapetininganas que exportam seus produtos para varias partes do mundo, igualmente contribuem, substancialmente, para que a estrutura da nossa região seja devidamente conhecida lá fora. Tudo isso é muito importante para que possamos pensar em agregar valor e não apenas vender matéria prima. Desde que nossa vasta região voltou a ter força e representatividade política, as coisas começaram a mudar. Precisamos agora saber mostrar nossa estrutura e adaptar o que for necessário, para que a ampliação da fronteira de investimento do Estado de São Paulo para esta região ocorra de forma natural e em escala crescente.

*Silas Gehring Cardoso é redator chefe dos jornais Folha de Itapetininga e Tribuna Popular e presidente da AJORI Associação dos Jornalistas e Radialistas da Região de Itapetininga.*

## Municípios terão repasses mensais para gerir seus Sistemas Únicos de Assistência Social

O Distrito Federal, os estados e os municípios que aderiram ao Sistema Único de Assistência Social (Suas) receberão, este ano, um incentivo mensal para aprimorar a gestão da área. Criado por meio de decreto em 7 de dezembro, o Índice de Gestão Descentralizada do Suas (IGD-Suas) servirá para qualificar os equipamentos e serviços da rede pública em todo o país. O Ministério do Desenvolvimento Social e Combate à Fome (MDS) publicou, em 16 de dezembro de 2011, a Portaria nº 337, que define as regras de cálculo e as formas de repasse, aplicação e fiscalização do IGD-Suas.

Logo após a publicação da medida, estados e municípios, além do DF, que atingi-

ram índices suficientes para ter direito ao incentivo já receberam o primeiro repasse do IGD-Suas. Retroativo a julho, o valor chegou a R\$ 53 milhões, transferidos diretamente aos fundos estaduais e municipais de assistência social, em parcela única. Em 2012, o pagamento passará a ser mensal, com base nas regras fixadas na portaria. O MDS reservou R\$ 170 milhões no orçamento deste ano para o pagamento do IGD-Suas.

De acordo com o MDS, para ter direito a receber o incentivo, os municípios, os estados e o DF devem atingir um IGD mínimo de 0,2. A avaliação será feita uma vez por ano e definirá o valor das parcelas a receber. Os muni-

cípios que tiverem índice de 0,2 receberão o valor mínimo do incentivo, de R\$ 500 mensais. Para os estados, o piso é de R\$ 10 mil. O valor máximo varia segundo o índice alcançado, o número de famílias no Cadastro Único, a área territorial e a complexidade da rede de assistência social, entre outros fatores.

“O repasse será maior para municípios e estados que concentrarem mais famílias em situação de extrema pobreza, até porque eles precisarão de estímulo maior para reforçar as estratégias de busca ativa e alcançar as metas do Plano Brasil Sem Miséria”, diz a diretora de Gestão Descentralizada do Suas, Simone Albuquerque.

## A Cabrita

Ezequias Cardoso\*

Quando menino aos 9 anos em Itapetininga SP, lembro-me que estando minha mãe muito doente do estomago com fortes dores, ela foi aconselhada por alguém que fizesse tratamento com leite de cabra, quando teria melhoras significativas.

É aqui neste ponto que começa a historia que vou contar. Papai um evangélico muito previdente e cuidadoso, tratou logo de adquirir uma cabra em fase de lactação, então numa bela manhã de sol pleno, eu, um irmão menor e outro maior de idade nos encontrávamos em cima da carroça do armazém de papai e na boleia o empregado que dirigia, para o arrabalde da cidade. O destino era a compra da cabra acompanhada de dois cabritinhos que ainda mamavam. Que alegria suprema para mim e meu irmão pequeno, quando colocaram o animal e os filhotes em cima da carroça e fomos em direção a nossa casa.

Toda manha no quintal de casa acompanhávamos mamãe (para nos meninos uma festa), para tiragem do leite o qual servíamos em copos avidamente, pouco restando à nossa progenitora que se comprazia com o restante no fundo da vasilha.

Esse remédio indicado não trouxe resultados benéficos à mamãe que após o agravamento da enfermidade veio a falecer. Nesta data a cabra não produzia mais leite algum. E os cabritos já crescidos foram vendidos.

Restou assim em nosso quintal a pobre cabra que não sendo mais útil ou necessária ficou presa numa corda, mal alimentada por mim, encarregado da tarefa. Por seu estado físico passamos a chama-la de cabrita.

Até que um dia, já muito magra de desesperada num esforço hercúleo, conseguiu romper a corda, e numa corrida desenfreada dirigiu-se ao portão abercasa.



to de casa e num segundo desapareceu de minha vista na vasta avenida Peixoto Gomide onde morávamos e nunca mais a vi. Por isso hoje lá me família, quando algum parente, ou vizinho ou conhecido desaparece disse-se “desapareceu igual a cabrita do ZUZU”. (eu próprio).

\*Procurador do Estrado do Paraná  
Grau em Administração Pública pela Fundação “Getúlio Vargas” do RJ

## Escola Bíblica de Férias

Entre os dias 16 e 20 de janeiro o “Grupo de Evangelização Nada nos Separa” promoverá, na Escola Corina Caçapava Barth, a Escola Bíblica de Férias, no horário compreendido às 19h., e as 21h., para crianças, adolescentes e jovens. A entrada é franca.



PADARIA  
**M**  
MONTE VERDE

Restaurante e Padaria MONTE VERDE

Marmitex

Marmitas mensais

Refeições de Segunda à Sábado

Av. Marginal do Chá - Center Park

Fones: 3392 0108 / 9702 0037



Clínica Veterinária

Vida Animal



CONSULTAS - VACINAS - CIRURGIAS - BANHO - TOSA - HOTEL

Rua Pedro Marques, 658 - Tel: 3272.7731 - 9715.3370

Giba Hum  
Panificadora, Confeitaria e Rotisseria



Internet gratuita WI-FI  
Venha conferir!

Atendimento Nota 10

☎ 3271-0911

R. Dr. Júlio Prestes, 487  
Itapetininga-SP

G.E.A.P.A. - Grupo de Evangelização e Apoio aos Portadores da Aids - Itapetininga SP



Doações: Nossa Caixa - Ag. 0022 - 1 c/c 04.000939-0

Sede: Rua Antonio Arruda Melo, 26 - Jardim Alvorada - Fone: 3272-3111  
GNPJ-03365647/0001-05-Decl. Utilidade Pública-Lei Municipal 4.529-04/julho/2001

UD SC

OSTEOPOROSE

Unidade de Densitometria Óssea Santa Clara

atendemos todos os convênios

Rua Santa Clara, 184

Fone/Fax (015) 3388-7604 - 3232-2939

Sorocaba/SP - CEP 18080-420

ALPHA+MED

Kit Medidor Diabete Accu-check

R\$ 58,00 á vista

Balança de Vidro Digital G Tech

R\$ 39,00 á vista

Medidor de pressão de pulso G-Tech

R\$ 99,90 á vista

Umificador G-Tech

R\$ 119,00 á vista

Massageador com infra vermelho

R\$ 79,00 á vista

Fita accu-check Active com 50 Unid.

R\$ 79,90 á vista

OS MELHORES PRODUTOS E OS MENORES PREÇOS!!!

Visite nosso site: www.grupomed.com.br

Disk Entrega (15) 3275-3666

R.: Padre Albuquerque, 182

# ALTERNATIVA



SILAS GEHRING CARDOSO - AJORI 033

## Sival na Romaria e festa do retiro



Sival, proprietário da Casa de Carnes Brasil participou no último mês de dezembro da romaria e festa do Senhor Bom Jesus, no Bairro do Retiro. Os festejos foram em prol de reforma da igreja do padroeiro.

## Radiante com a chegada da neta



Na foto, do dinâmico Antonio Carlos (Nene), radiante com a chegada da netinha. Parabéns, e que sua trajetória seja abençoada por Deus.

## A feliz notícia para o casal Inara – Leandro

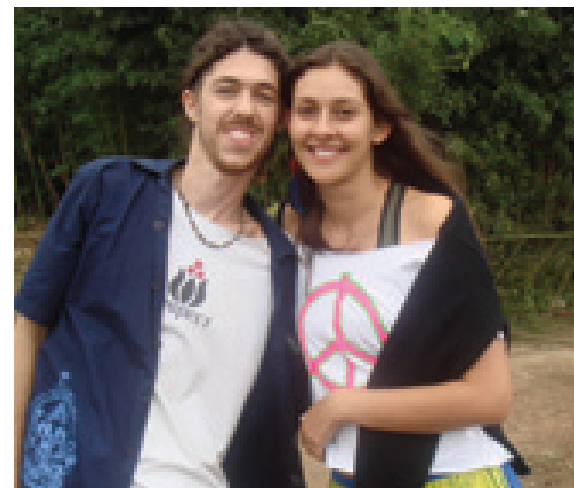

O casal Inara-Leandro Izzo recebeu a feliz notícia da vinda de um bebê, o que também trouxe imensa alegria aos futuros avós Leila Izzo e Osnyvaldo Laluna, que além de estarem acompanhando sua filha mais nova Natalia Izzo La Luna, na formatura do Curso de Direito, também receberam agora a grande notícia. Parabéns.

## Chitolina Imobiliária em confraternização de Final de Ano



No Dia 23/12/2011 a Chitolina Imobiliária realizou juntamente com todos os seus funcionários, a sua festa de confraternização. Na oportunidade, o Sr Jeferson Chitolina diretor da empresa congratulou-se com todos os presentes agradecendo todo o apoio recebido durante o ano de 2011, e também deseja a todos os clientes e amigos um feliz 2012 cheio de paz, alegria e realizações

## Hoje baile dos formandos de Direito da FKB

Na noite de hoje, em destaque social, será o sempre aguardado Baile dos Bacharelados de Direito da Fundação Karnig Bazarian, na sede social do Clube Venâncio Ayres. No ritmo a Banda Sexta Dimensão.

## Hoje baile de Ano Novo no Clube recreativo

Hoje, a partir das 22 h., acontecerá na sede social do Clube Recreativo Itapetiningano o Baile do Ano Novo, com a animação da Banda Cheiro da Terra.

# Folha circulará na próxima quarta feira

Em razão de providências de ordem técnica, a Folha de Itapetininga não circulará, excepcionalmente nestas próximas terça e quinta feiras. A circulação será na quarta feira.

## Os aniversariantes da semana no Clube dos Veteranos



Dia 10, sócio Dirceu Alberto, sócio remido José Roberto Maciel, o Robertinho Doprimo, grande centro avante e cozinheiro dos grenás, sócio remido Roberto Cardoso de Oliveira, o Cardoso Calhas, grande truqueiro e bochafilista, sócio Geraldo dos Santos, o Passarinho II, grande meio campo.



**Clube dos Bancários**

**CLUBE POR NATUREZA**

MAIORES INFORMAÇÕES NA SECRETARIA DO CLUBE OU NOS TELEFONES: (015) 3271-2164 / 3272-6561



**Clínica Geral - Ortodontia - Implantes**

**Cirurgias Avançadas**

**Dr. Carlos Alberto do Nascimento**  
Telefone para Contato (3271 0889)

Rua Monsenhor Soares, 1.032 - Centro - Itapetininga/SP



SCPC | NÃO FAÇA NEGÓCIOS SEM ELE.



primovidros.com.br

**Primo Vidros** ELEGÂNCIA E TECNOLOGIA EM VIDROS



42 Anos  
Projetos de Alta Tecnologia

ITAPETININGA  
R. Virgílio de Rezende, 258  
3271-0991

SÃO PAULO  
Av. Vital Brasil, 647 - Butantã  
11 - 3814-9655



www.lojasmartex.com.br



Loja 1: 15 3271.1708  
R. Silva Jardim, 587

Loja 2: 15 3373.4982  
R. Pde. Albuquerque, 1588  
Itapetininga.SP

show room exclusivo  
**PANDIN**  
Soluções em Ambientes

# Câmara de Vereadores de Itapetininga aprova por unanimidade lei autorizativa para celebrar convênio com a Secretaria de Saneamento e Recursos Hídricos

A Câmara de Vereadores de Itapetininga aprovou por unanimidade (11 votos a favor) nesta segunda-feira (9), na primeira sessão extraordinária de 2012 o projeto de lei que autoriza o Executivo Municipal a celebrar convênio de Co-Operação com o Estado de SP, por intermédio da Secretaria de Saneamento e Recursos Hídricos, que delega as competências de fiscalização e regulação, inclusive tarifária, dos serviços municipais de abastecimento de água e esgotamento sanitário - SABESP.

O Superintendente da RA está satisfeito com o resultado e acredita que a companhia supere as expectativas da população, "Nossa responsabilidade aumentou mais ainda! Mas eu estou tranquilo, pois este time caminha junto", afirma. "Foi uma vitória maiúscula, pois esta aprovação por todos os vereadores significa que a população de Itapetininga está satisfeita com o trabalho de todos da companhia, por isso cada um teve responsabilidade pelo ótimo resultado. Eu só tenho a agradecer à vocês", destaca Ivan. O Gerente Divisivo de Itapetininga, Ullisses Cruz de Andrade, fez uma retrospectiva das negociações e elogiou a postura de todos os funcionários durante este processo, "Os funcionários da Sabesp têm berço, pois souberam lidar com todas as situações mediante população e imprensa. Muito

obrigada à todos!", conclui.

O convênio a ser celebrado entre o Município e a Sabesp visa à prestação dos serviços públicos municipais de abastecimento de água e esgotamento sanitário: captação de água bruta, adução, tratamento, reservação e distribuição; coleta, tratamento e disposição final de esgotos sanitários.

De acordo com o projeto, o Convênio de cooperação entre o município de Itapetininga e a Secretaria de Saneamento e Recursos Hídricos vigorará por 30 anos. Este convênio possibilitará que o município assine com a Sabesp o contrato, visando a operação dos sistemas de água e esgoto – podendo ser renovado por igual período, por meio de termo de aditamento. A cada quatro anos será feita uma revisão do contrato, com acompanhamento do Plano de Investimentos. A fiscalização do mesmo, será feita pela ARSESP, Agência Reguladora do Estado de São Paulo.

História de Itapetininga

A exemplo de muitas cidades da região, Itapetininga também se desenvolveu na esteira do tropeirismo. O local foi ponto de descanso dos tropeiros, que montavam ranchos e arraiais para o pouso, antes de seguirem em direção ao Sul.

O primeiro núcleo de tropeiros na região de Itapetininga surgiu em 1724, quando descobriu-se que o pasto no local era abundante e a terra fértil para o plantio. A estes fatores somou-se a distância da vila de Sorocaba - doze léguas - que correspondia a uma jornada de tropa solta. Em 1766 um grupo de portugueses, chefiado por Domingos José Viei-

ra, deixou o primeiro núcleo, hoje conhecido como bairro do Porto e formou outro, em um local alto e circundado por dois ribeirões, hoje conhecidos como Ribeirão do Chá e Ribeirão dos Cavalos.

Convidado que foi por seu compadre Manoel José Braga que aqui já estava antes de todos e que foi o autor de uma carta dirigida ao Governador da Província em 1767 dando conta da situação e pedindo a construção da igreja.

Nessa época houve uma disputa entre os dois núcleos que queriam ser elevados à condição de vila. Resultado: em 17 de abril Simão Barbosa Franco foi nomeado para fundar a administrar o novo povoado, cabendo a ele a escolha do núcleo principal.

Historiadores contam que uma mula roana, marchadeira, ofertada como presente a Simão Barbosa, garantiu a vitória de Domingos José Vieira.

A vila de Nossa Senhora dos Prazeres de Itapetininga foi oficialmente criada no dia 5 de novembro de 1770, quando foi celebrada uma missa solene pelo vigário da nova paróquia, padre Inácio de Araújo Ferreira.

É nessa data que convenção-se comemorar o aniversário da cidade, que mais tarde ficou conhecida como Itapetininga.

Além de Simão Barbosa Franco e Domingos José Vieira, o ituano Salvador de Oliveira Leme - o "Sarutya" - se inclui entre os fundadores históricos da cidade, já que foi o segundo capitão-



mor de Itapetininga (o primeiro foi Domingos José Vieira).

A emancipação da vila de Itapetininga aconteceu em 1852, através da Lei nº 11, de 17 de julho daquele ano. A lei concedia autonomia judiciária, criando a comarca de Itapetininga. A vila, porém, só tornou-se cidade, de fato, em 13 de março de 1855.

Origem do nome

O vocábulo Itapetininga tem sua origem na linguagem indígena, especificamente no tronco tupi-guarani. Os estudos filológicos referentes ao nome dado à Itapetininga concluem que pode o mesmo ter três significados diferentes:

Itáapé-tinga => caminho das pedras secas ou caminho seco das pedras;

Itape-tinga => pedra chata, laje ou lajeado seco;

Itá-pe-tinga => na pedra seca.

A Sabesp em Itapetininga

A Sabesp atua em Itapetininga desde 1980. Atualmente, a Companhia tem índices

de 98% na distribuição de água e, 91% de coleta de esgoto – sendo 100% tratado.

Além disso, a empresa concretizou as obras de um empreendimento de grande porte para aprimorar sistema de abastecimento de Itapetininga. A Sabesp investiu cerca de R\$ 600 mil na construção de uma adutora sob a Rodovia Raposo Tavares, que complementar a tubulação já existente para captação de água bruta do rio Itapetininga até a estação de tratamento da cidade.

O projeto incluiu a construção de 81 metros de tubulação por 1,5 metro de diâmetro. Com isso, a Sabesp ganha em eficiência operacional.

Para essa obra, a empresa optou por uma avançada tecnologia não-destrutiva - a mesma utilizada nas grandes obras dos projetos Tietê (Marginal Pinheiros) e Onda Limpa (Baixada Santista) e que traz menos transtornos à

população em relação a outras tecnologias que, além de mais evasivas, obrigariam a paralisação do tráfego.

As metas da Sabesp

A Sabesp, em Itapetininga, até 2014 tem como objetivo universalizar a distribuição de água.

Índices de Itapetininga são superiores a muitos países do mundo

Os índices de Itapetininga - de 98% de água, 91% de coleta e 100% de tratamento - faz com que a realidade do município seja superior em relação ao atendimento de muitos países, como França (99% de água, 95% de coleta e 80% de tratamento), Itália (98% de água, 90% de coleta e 85% de tratamento) e Portugal (97% de água, 95% de coleta e 85% de tratamento), além do próprio Brasil que é de 94% de água, 49% de coleta e 33% de tratamento).

## Publicado o segundo livro “Quatro cantos da sala de aula” do prof. Cesário Leonel



O professor Cesário Leonel publicou seu segundo livro intitulado “Quatro cantos da sala de aula: o buraco negro do EAD”. Trata-se das histórias por ele vivenciadas a partir da sua prática pedagógica de qua-

se quarenta anos no ensino superior, desde uma aula normal, o sistema de avaliação que adota, os seminários, até as situações de conflito e de relações de força e poder entre professor e alunos. O livro já foi distribuído gratuitamente, em outubro de 2011, entre os professores das instituições de ensino superior de Itapetininga e da Fatec de Tatuí, onde o professor Cesário leciona. A cortesia foi feita pelas empresas Bolsacreto, Churrascaria Nota 10, Instituto Leopoldo Mandic, Mídia Painéis, Organização Bandeirante, Real Desc, Style Magasin e Surf Many em homenagem pelo Dia do Professor. O livro se caracteriza como crítica ao Ensino à Distância (EAD) uma vez que demonstra as experiências do presencial, resultantes do convívio que ocorre entre as quatro paredes da sala de aula. O lançamento oficial aconteceu no dia 21 de dezembro, próximo passado, no

espaço cedido pelo Restaurante Parati em Itapetininga. Os interessados podem adquirir o livro no próprio Restaurante Pa-

rati ou contatar diretamente o autor pelo telefone (15) 9758.6218 ou por e-mail: cesarioleonel@hotmail.com.



**INTEGRAL**

**PARABÉNS “TREINEIROS” APROVADOS NA FUVEST E UNICAMP/2012**

<b>MARIANA MACHADO SANTOS</b>	<b>1º COLEGIAL</b>	<b>FUVEST</b>
<b>BEATRIZ NERY NASCIMENTO</b>	<b>2º COLEGIAL</b>	<b>FUVEST</b>
<b>FERNANDO DE O. HADAD</b>	<b>2º COLEGIAL</b>	<b>UNICAMP</b>
<b>LUCAS PRESTES CAMARGO</b>	<b>2º COLEGIAL</b>	<b>UNICAMP</b>
<b>REBECA MOLINA CYRINEU</b>	<b>2º COLEGIAL</b>	<b>UNICAMP</b>

**Informe-se sobre bolsa de estudos**  
**Tel.: (15) 3273 3131**

**VESTIBULAR NACIONAL UNOPAR JANEIRO**  
ENSINO A DISTÂNCIA



Malvino Salvador  
Astor

A MAIOR UNIVERSIDADE DE ENSINO A DISTÂNCIA DO BRASIL.



**INSCRIÇÕES ABERTAS • PROVA: 22/01**  
**WWW.UNOPARVIRTUAL.COM.BR**

Rua João Evangelista, 720 - Centro Itapetininga-SP  
Telefones 3271-7023 / 3271-8840

# Segunda Edição da Corrida e Caminhada Verde acontece no dia 29

Mais de R\$ 900 em prêmios serão distribuídos aos vencedores em quatro categorias

Alambari realiza a segunda edição da Corrida e Caminhada Verde. O evento está previsto para o domingo, 29 de janeiro, com largada a

partir das 9h, na Praça da Matriz. As inscrições são gratuitas e podem ser feitas até 15 minutos antes do início da prova, no próprio local.

O trajeto é de 10 quilômetros, inclui roteiros ecológicos e trilhas com cenários paradisíacos. Ao

todo, R\$ 950 em dinheiro serão distribuídos às quatro categorias existentes: categoria principal, para atletas com idade entre 16 e 35 anos; categoria veterano, para concorrentes entre 36 e 49 anos; categoria superveterano, para participantes com

idade superior a 50 anos; e categoria livre feminino, para mulheres acima de 14 anos.

O evento tem patrocínio da Caixa Econômica Federal. Mais informações podem ser obtidas no Departamento Municipal de Educação, através (15) 3274-1214.



## Cinema

# Robert Downey Jr. injeta humor em "Sherlock Holmes: O Jogo de Sombras"

Desde sempre, o problema do diretor inglês Guy Ritchie é a hiperatividade. Mais uma vez, a história se repete em "Sherlock Holmes: O Jogo das Sombras", segundo capítulo da franquia iniciada em 2009, que modernizou o bom e velho detetive inventado pelo escritor sir Arthur Conan Doyle em 1887.

Ninguém duvida de que a história necessita de uma atualização para dialogar com as plateias do século 21. Nem se critica a tomada de diversas liberdades para dar conta disso. A questão é só o frenesi. Há tantos efeitos visuais, tantos flashbacks, tantas câmeras lentas para forçar o espectador a não perder o mínimo detalhe, tanta insistência em chamar a atenção para todas essas correrias, explosões e sequências que tiram os protagonistas do chão - literalmente - que, ao final, às vezes dá um certo cansaço. Nada errado com o ator

Robert Downey Jr., que entra com facilidade e o carisma habitual pela segunda vez na pele de Holmes, usando com ironia seu conturbado passado de experiências com substâncias clandestinas na vida real para injetar humor em situações semelhantes de seu personagem. Nem essa imprudência com o que ingere e o que come, no entanto, compromete a impressionante habilidade de raciocínio de detetive - agora convocado para ser padrinho de casamento de seu caro Watson (Jude Law) e esclarecer uma misteriosa onda de atentados pela Europa.

Uma coisa vai atrapalhar a outra, certamente. Se não se chega a impedir o casamento de Watson, sua lua de mel será arruinada pela chegada de Holmes - que vem salvar a vida do amigo, ameaçada pelo arqui vilão James Moriarty (Jared Harris).

O brilhante ex-professor de Holmes desenvolveu um



plano armamentista engenhoso que, caso dê certo, vai lançar a Europa em guerra em pleno ano de 1890, algumas décadas antes da Primeira Guerra Mundial que, ninguém sabia ainda, mas fatalmente viria.

Holmes e Watson contam com a ajuda de uma descolada trupe de ciganos, liderada por madame Simza

(a atriz sueca Noomi Rapace), e que foram envolvidos nos planos diabólicos de Moriarty. Madame, aliás, será a principal presença feminina do filme, já que pouco sobra para Irene Adler (Rachel McAdams) e a mulher de Watson, Mary (Kelly Reilly), por razões que é melhor não antecipar aqui.

Uma presença muito bem-vinda é a do comediante Ste-

phen Fry, como o irmão mais velho de Holmes, Mycroft, um alto funcionário do governo inglês que atua nos bastidores de todo o imbróglio envolvendo a ameaça à paz no mundo. Poucos, como Fry, são capazes de encarnar tão deliciosamente a autoironia com a empolgação da alta classe britânica.

No mais, é melhor guardar o fôlego, até porque a sequência final é numa conferência internacional ao lado das altíssimas cataratas de Reichenbach, uma das mais altas dos Alpes suíços. Com o sucesso das bilheterias do segundo capítulo, tudo indica que um terceiro virá por aí.

# Brasileira se transforma em badalada atriz de Hollywood após protagonizar "Filha do Mal"

A brasileira Fernanda Andrade se transformou em uma das atrizes badaladas de Hollywood após protagonizar "Filha do Mal" ("The Devil Inside"), um filme de terror que bateu recordes de bilheteria e chegou a superar até "Missão Impossível", de Tom Cruise.

Com um orçamento de apenas US\$ 1 milhão, uma quantia ínfima na meca do cinema, o filme conseguiu arrecadar em seu primeiro fim de semana mais de US\$ 33 milhões, 14 a mais do que "Missão Impossível 4 - Protocolo Fantasma", cujo custo foi de US\$ 145 milhões.

O sucesso do longa-metragem surpreendeu não só críticos e analistas, mas também o próprio estúdio, a Paramount - que calculava uma receita inferior -, e sobretudo a equipe de filmagem, com Fernanda à frente.

"Nós que participamos do



filme só queríamos vê-lo no cinema", disse à Agência Efe a atriz, de 27 anos e que nasceu em São Paulo, ao comentar suas expectativas com a produção, que foram amplamente superadas.

"Sonhava com este sucesso, mas não esperava. O que aconteceu é incrível", afirmou a atriz brasileira, que em "Filha

do Mal" interpreta Isabella Rossi, uma jovem que, após a morte de seu pai, descobre que sua mãe --quem considerava louca por ter matado três pessoas-- poderia não ser a pessoa que ela pensava.

Isabella fica sabendo que sua mãe cometeu os crimes quando passava por um exorcismo e começa a buscar res-

postas e uma possível cura para o mal que a acomete.

"Isabella tem a mesma idade que sua mãe tinha quando foi exorcisada e tem medo que possa acontecer o mesmo com ela", revela Fernanda.

"Filha do Mal" foi realizado com estilo de falso documentário, na linha de outros filmes do gênero, como "A Bruxa de Blair" e a saga "Atividade Paranormal". Ambos, além de também terem obtido grande popularidade entre o público, receberam o aplauso da crítica, algo que não aconteceu com o longa recém-lançado.

O filme de Fernanda foi bombardeado nos sites especializados em avaliação de filmes dos Estados Unidos, como "Rotten Tomatoes", no qual "A Bruxa de Blair" e "Atividade Paranormal" obtiveram uma pontuação favorável.

Mesmo assim, a atriz brasileira afirmou que começaram a

surgir novas propostas de trabalho por conta do sucesso de seu filme, embora ainda não tenha certeza do rumo que sua carreira seguirá.

"Não sou fã do terror, não me deixavam ver este tipo de filmes quando era pequena. Quero fazer trabalhos bons, inspiradores", declarou.

"Filha do Mal" tem estreia prevista para fevereiro no Brasil, o que ela e sua fa-

mília aguardam com ansiedade.

"Todos estão superansiosos, meus avós, meus primos... Estão bem empolgados", apontou a Fernanda, que estreou no longa-metragem de baixo orçamento "Why Am I Doing This?" (2009) e tinha aparecido esporadicamente em séries como "The Mentalist", "CSI: NY" e "Law & Order: LA".

Trajes a Rigor  
**Mariotto**  
Aluguel e Venda de roupas

**MÊS DAS NOIVAS**  
Mariotto, locação e venda.  
Traz as novas tendências de vestidos.

mariottotrajesarigor@yahoo.com.br  
www.lojesmariotto.com.br  
Rua Quintino Bocaiuva, 654 - Centro - Itapetininga-SP  
15-3527-1119

# Entretenimento

## RESUMO DAS NOVELAS



Segunda-feira, 16 de janeiro – Rodrigo e Nanda vão ao colégio de Francisco para dar a notícia sobre a morte de Lui. A assistente de Manuela avisa que deixará o trabalho para se casar. Rodrigo pensa em chamar a melhor amiga de Júlia para dormir com ela na casa de Ana. Nanda tenta conversar com Francisco. Laura fica encantada com a ONG e Lúcio se anima. Cris reclama dos lugares que Ângela indicou para Jonas. Júlia tenta conter a empolgação ao ver o quarto que Ana montou para ela. Dora e Sofia se preocupam com as ideias de Marcos para a empresa em que trabalha. Ana pede para Iná ficar com Júlia para que ela viaje com Rodrigo. Celina tenta convencer Nanda a não deixar Francisco com o avô. Laudelino fica tenso ao entrar no consultório do terapeuta. Alice descobre que Renato se mudou. Nanda conta para Francisco que ele vai morar com o avô.

Terça-feira, 17 de janeiro – Eva tenta arrumar um emprego.

Alice se desentende com Cícero por causa de Renato. Laudelino reclama da sessão com o terapeuta. Ana consegue ser firme com Júlia e Rodrigo a apoia. Lúcio confessa a Celina que ficou animado com o reencontro com Laura. Lorena fica desconfiada quando Matias mostra o presente que Cris lhe deu. Eva tenta um emprego em uma galeria de arte. Wilson conta a verdade para Aurélia e termina o namoro. Celina não se conforma de Nanda levar Francisco para morar com o avô. Ana ouve Júlia fingido que está falando com Manuela e fica arrasada. Nanda leva Francisco à casa do avô. Dora se desespera quando Marcos avisa que pediu demissão.

Quarta-feira, 18 de janeiro – Nanda e Francisco estranham a frieza com que são tratados na casa do avô dele. Lourenço pede ajuda a Rodrigo para conhecer Tiago. Júlia não gosta de ser contrariada pelo pai. Janice mostra um apartamento para Eva para que ela ofereça a suas amigas ricas. Miguel sugere que Sofia pergunte se Ana não quer treiná-la. Lorena pensa em sair da casa de Jonas. Celina tenta aconselhar Nanda. Aurélia observa indignada Wilson entrar no baile com Moema. Lúcio e Laura se beijam. Aurélia conhece Álvaro, o proprietário do salão onde Iná promove seus bailes. Rodrigo conta para Lorena que Tiago é filho de Lourenço.



Segunda-feira, 16 de janeiro – Lucena confirma que o filho que está esperando é de Juan e Vicente fica arrasado. Lena tira todo o dinheiro que está no cofre de Maruschka. Olga levanta da cama entorpecida por causa do remédio e cai da escada. Joselito pergunta a Brites sobre seu segredo. Vicente conta para Amália que Lucena mentiu para ele. Olavo decide prender Violante em casa. Felizardo manda Valério subornar os garçons do Sonho D' Aveiro para conseguir votos. Damiana pega o dinheiro que Raimunda exigiu no quarto de Felizardo. Marisol anima as costureiras a fazer um buquê para Belezinha. Joselito reprecende Lara por querer dar banho em um rapaz que vai consultá-la. Olga desconfia de que Estelesteja lhe dopando. Claudia revela o segredo de Maruschka para Rubinho.

Terça-feira, 17 de janeiro – Rubinho pede para Claudia não responsabilizá-lo pelos erros de sua mãe. Maruschka fica furiosa com o roubo do dinheiro e afirma a Mirta que se vingará de Alberto. Camila pede para Grace Kelly depor a seu favor no processo de

guarda de Flavinho. Odessa aceita a proposta de Maruschka para trabalhar na Comprare. Íntima não vai ao casamento de Belezinha. Orlandinho avisa a Olavo que as imagens pessoais da família estão na internet. Belezinha e Agenor se casam. Maruschka recebe uma notificação da ação que Regina moveu contra ela. Íntima vê Belezinha desanimada depois do casamento. Orlandinho tenta confortar Belezinha. Amália consola Lucena e avisa que vai ajudá-la com seu filho. Maruschka confirma a Rubinho que abandonou o filho para se casar com Alberto. Vicente encontra Claudia na praia.

Quarta-feira, 18 de janeiro – Claudia se surpreende ao saber que Lucena mentiu para Vicente. Brites recrimina Amália por ter apoiado Lucena. Alberto sugere que Bernadete industrialize seu creme. Lucena se irrita ao ver Vicente e Claudia juntos. Brites culpa Amália pela tristeza de Sebastião. O espírito da mãe de Lara comenta sobre um antigo urso da filha e Joselito o vê guardado dentro de um baú no porão. Rubinho conta para Alberto sobre o filho que sua mãe abandonou antes de se casar. Felizardo pede para Olavo renunciar à sua candidatura. Íntima insulta Bob. Ricardo e Dalva ficam admirados com a habilidade que Bernadete tem com Flavinho. Brites obriga Sebastião a exigir sua parte no restaurante. Lucena sugere a Rubinho que eles se unam para impedir que Vicente e Claudia fiquem juntos.



Segunda-feira, 16 de janeiro – Danielle tenta convencer Glória a não contar para Beatriz que ela é mãe biológica da filha de Esther. O detetive Chagas vai ao antiquário falar com Barinsky. Crô ouve Tereza Cristina falar com o detetive. Griselda conta para Pereirinha que Tereza Cristina tentou matar Amália. Antenor diz a Amália que pode fazer com que Tereza Cristina se afaste de vez de sua mãe. Tereza Cristina descobre quem é a verdadeira investidora do "Brasileiríssimo". Glória conta para Edvaldo sobre a filha biológica que Beatriz teve com Guilherme. Antenor fala para Griselda que Tereza Cristina possui um grande segredo. Danielle fica tensa quando Beatriz recebe um telefonema de Glória. Griselda pergunta para Álvaro qual o segredo de Tereza Cristina. Vanessa fica irritada com os elogios que Paulo faz a Esther e decide procurá-la. Ferdinand avisa a Tereza Cristina que já encontrou a pessoa certa para levar o plano contra Quinzé adiante. A socialite informa a Baltazar e Crô que vai jantar no "Brasileiríssimo". Griselda fala para Renê que precisa descobrir o segredo de Tereza Cristina.

Terça-feira, 17 de janeiro – Renê diz que não sabe o segredo de Tereza Cristina e pergunta se Griselda esconde alguma coisa dele. Celeste e Vilma convencem a amiga a contar a verdade para Renê. Tereza Cristina avisa a Renê Junior que ele voltará para casa. Álvaro convida todo o pessoal da pou-

sada para ir à reinauguração do "Brasileiríssimo", depois de ter sido fechado pela vigilância sanitária. Renê Junior fala para Griselda que seu pai vai sair de sua casa e ela deduz que Tereza Cristina descobriu o seu segredo. Griselda manda Severino impedir a entrada de Tereza Cristina no "Brasileiríssimo". Glória marca um encontro com Beatriz na pizzeria. Chiara tenta ser simpática quando Fábio diz que ela gostará de conhecer Leticia. Enzo conta para Danielle que viu Glória e Edvaldo na pizzeria. Luana avisa a Renê que ele terá uma grande decepção.

Quarta-feira, 18 de janeiro – Renê fica intrigado com o presentimento de Luana. Paulo repreende Vanessa por ter procurado Esther. Danielle não deixa Beatriz entrar na pizzeria para falar com Glória. Teodora liga para Quinzinho e Quinzé fica indignado por ela não querer falar com ele. Tereza Cristina invade o restaurante e conta para Renê que Griselda é a investidora do "Brasileiríssimo". Danielle fala para Beatriz que ela e Guilherme são pais biológicos de uma criança. Griselda tenta se explicar para Renê. Danielle conta para Beatriz que Esther deu à luz sua filha biológica. Iris e Alice fogem do restaurante sem pagar a conta. Crô aconselha Tereza Cristina a abandonar Pereirinha. Renê avisa a sua equipe que ficará no "Brasileiríssimo" somente até Griselda arrumar outro chef. Teodora volta e Pereirinha e Enzo se surpreendem. Renê busca suas coisas na casa de Griselda.

### Leia Contigo !

### Grupo Cine Itapetininga Shopping

#### Missão impossível 4-Protocolo fantasma em HD Digital

Acusado pelo bombardeio terrorista ao Kremlin, o agente da IMF Ethan Hunt é desautorizado junto com o resto da agência quando o Presidente dá início ao "Protocolo Fantasma". Deixado sem qualquer recurso ou apoio, Ethan tem que encontrar uma maneira de limpar o nome de sua agência e prevenir um outro ataque. Para complicar ainda mais as coisas, Ethan é forçado a assumir esta missão com uma equipe de colegas fugitivos da IMF cujos motivos pessoais ele não conhece completamente.

14:00/21:30Dublado  
21:10:00 Legendado



#### Alvim e os Esquilos 3 - HD Digital

Os irmãos Alvin, Simon e Theodore partem em uma viagem de cruzeiro juntamente com Dave (Jason Lee) e as esquilas, formadas por Eleanor, Jeanette e Brittany. Durante a viagem Alvin quer se divertir, enquanto que Dave tenta ter algum controle sobre os esquilos. Numa de suas brincadeiras Alvin acaba em uma asa delta, que o leva, juntamente com os irmãos e as esquilas, para uma ilha. Dave parte atrás deles usando outra asa delta e acaba carregando consigo Ian (David Cross), o ex-empresário dos esquilos que agora trabalha vestindo a roupa de um pelicano, para entreter os passageiros do cruzeiro.

15:45 / 17:45/19:45/21:45Dublado

#### O gato de botas em 3D

Muito antes de conhecer o ogro Shrek e sua turma, Gato de Botas (Antonio Banderas) vai viver uma grande aventura ao lado de Humpty Dumpty (Zach Galifianakis) e Kitty Pata Mansa (Salma Hayek). Dipostos a roubar os feijões mágicos do casal fora da lei Jack (Billy Bob Thornton) e Jill (Amy Sedaris), o trio quer mesmo é botar as mãos na famosa gansa que bota ovos de ouro. Mas algumas coisas não estavam nos planos e Gato vai descobrir, meio atrasado, que tem um grande problema pela frente para conseguir limpar o que ficou para trás: a sua honra.

13:45 / 16:45

#### CAÇA-PALAVRAS

www.coquetel.com.br © Revistas COQUETEL 2012  
Procure e marque, no diagrama de letras, as palavras em destaque no texto.

#### Gestos únicos

Você já deve ter **OUIDIDO** falar em **PATENTE** de **MARCAS**, de letras de música, de imagens etc. Mas e de **GESTOS**? Sabia que os **CRIADORES** do smartphone podem exigir direitos autorais se o **MOVIMENTO** representativo de ligar seus aparelhos for reproduzido fora do **CONTEXTO**? É comum encontrarmos uma série de gestos que já até fazem parte da **CULTURA**, como o de imitar um telefone com os **DEDOS**. O fato é que a **EMPRESA** criadora do referido celular detém os direitos autorais sobre os **BOTÕES** e movimentos de tela **SENSÍVEL** ao **TOQUE**. Com o tempo, esses movimentos farão parte dos **HÁBITOS** das pessoas, por conta de estarem integradas às **TECNOLOGIAS** que as cercam. Já pensou sermos processados por uma marca de **BOLA** de **FUTEBOL** porque uma **CÂMERA** nos flagrou chutando uma **COISA** qualquer na rua?



**DESENVOLVA SUA INTELIGÊNCIA**  
16 JOGOS PARA EXERCITAR SEU RACIOCÍNIO LÓGICO

Nas bancas e livrarias

COQUETEL BOM PRA CABEÇA www.coquetel.com.br

#### Solução

#### PALAVRAS CRUZADAS DIRETAS

www.coquetel.com.br © Revistas COQUETEL 2011

Consequência dos dias de chuva na estrada	Referente à veíhice	Ano letivo
Cheia, nova, minquante e crescente	Carro de lotações (bras.)	Dígito de "caminho" nascido sob o 2º signo
A água em ebulição		
Negociar	Metal de moedas (símbolo)	Gemido de dor
Comer a última refeição	Acha graça	Ouvindo, em inglês
	Conversa fiada	
		Band-?: curativo
		Aquele homem
Agente secreto (fem.)	A veste típica do executivo	
Concede		Vogais de "bone"
	Contrário de "canhota"	Carta do baralho
Nicolas (?), ator		Material com que se fazem cercas
Ovo de piolho	Não é? (pop.)	Atendimento ao Cliente (sigla)
	Cama-reiras	
Peixe de patés	Membro das aves (?)	Memória de computadores
	Batista, locutor	
O sentido conotativo das palavras (Gram.)		
Máquina que produz tecidos		Órgão glandular da fêmea
Figura-símbolo dos EUA		Elba Ramalho, cantora paraibana

**DESENVOLVA SUA INTELIGÊNCIA**  
16 JOGOS PARA EXERCITAR SEU RACIOCÍNIO LÓGICO

Nas bancas e livrarias

COQUETEL BOM PRA CABEÇA www.coquetel.com.br

#### Solução

### DICA DA IZILDINHA

#### Chá Verde

De acordo com a pesquisa, apresentada pelo programa Globo Repórter, o consumo de chá verde pode ser um aliado alimentar para a perda de peso e diminuição da gordura corporal. "Seu consumo aliado à prática de exercício físico auxilia na redução do triglicérides, ganho de força muscular, ganho de massa magra e na redução da massa gorda". Além de proporcionar uma mudança na composição corporal, o consumo do produto, aliado à prática de exercícios físicos, auxilia na utilização da gordura corporal como fonte de energia e no aumento da massa magra. "O aumento da força muscular é maior quando o chá verde é consumido anterior à prática de exercícios", conclui a autora do trabalho.

Temos o que é Essencial para a sua Beleza.

Izildinha Ap. de Campos Farmacêutica

**MANIPULAÇÃO E HOMEOPATIA**



Essencial Pharma cuidando da sua saúde e da sua beleza

Av. Domingos José Vieira, 1244/B - Tel.(15)3271-0302

### HD Informática

Suporte e Assistência Técnica

Venda e manutenção de computadores, notebooks e impressoras.

Cel.: (15) 9657 5824  
Fone:(15) 3537 0017

Rua: Antônio Joaquim de Oliveira nº 184 (Próximo a Associação Alifética Itapetininga A.A.I)

Formatação e Configuração. A partir de

**R\$ 25,90**

## Casa de Carnes BRASIL

Aos domingos temos assados Também variedades em carnes nobres Fazemos entregas e aceitamos encomendas. Aceitamos cartões Visa e MasterCard !

R. Lopes de Oliveira, 146 Itapetininga • SP

(15) 3272-6041



# Agricultura

## Agricultor familiar com perda total terá 100% do financiamento coberto por seguro

Para apoiar os agricultores atingidos pela estiagem na região Sul do Brasil, o Ministério do Desenvolvimento Agrário (SAF/MDA) adotará medidas de crédito, seguro e apoio à produção como parte do conjunto de ações do Governo Federal.

Em coletiva realizada nesta quinta-feira (12), em Brasília, o ministro Afonso Florence reforçou que o ministério já desenvolve ações preventivas relacionadas à produção da agricultura familiar com o Seguro da Agricultura Familiar (SEAF). Na região Sul, já são mais 390 mil contratos segurados pelo Seguro da Agricultura Familiar (SEAF) na safra 2011-2012, o que corresponde a um valor de mais de R\$ 3,1 bilhões segurados. Em todo o Brasil, o número de contratos financiados para custeio agrícola pelo Pronaf ultrapassa os 639 mil. Esses



são os números referentes ao mês de janeiro, da safra 2011-2012, ainda em curso.

O ministro anunciou que os contratos do Pronaf tanto de custeio já renegociados quanto de investimento e custeio da safra 2011-2012 terão seus prazos de pagamento prorrogados até 31 de julho de 2012 para os municípios atingidos pela estiagem

nos estados do Sul. Com o SEAF e outros subsídios, o governo federal tem mais de 85% do crédito de custeio na região afetada pela estiagem coberto com seguro agrícola.

"Até o momento, foram feitas 19 mil notificações de perdas. Na hipótese de chegarmos a 100 mil contratos com perdas, haverá necessidade de um valor da ordem de R\$ 680 milhões. O valor vai variar de acordo com o número de notificações e o total de perdas apuradas na visita técnica à unidade produtiva rural", observa o ministro.

O MDA está priorizando os laudos individuais, ou seja, os técnicos estão apurando a perda efetiva de cada produtor. Em caso de perda total, o seguro garante 100% do financiamento e um adicional de até R\$ 3.500,00 por produtor.

Medidas  
Para os agricultores dos municípios atingidos cuja renda de soja, milho e feijão seria utilizada para pagar o crédito rural, será proposto no Conselho Monetário Nacional que seja prorrogado para 31 de julho as parcelas com vencimento entre janeiro de 2012 e 30 de junho de 2012 de operações de custeio prorrogados de safras anteriores e as de créditos de investimento e de custeio da safra

rogadas em safras anteriores.

O MDA, juntamente com os demais ministérios que integram as ações do governo para o Sul, também está estruturando um programa de venda de milho para alimentação animal, para atender agricultores familiares nos municípios que decretaram estado de emergência em decorrência da estiagem. As quantidades por produtor e os preços de

venda serão definidos nos próximos dias. A medida evitará que falte alimentação para os animais.

Para o setor de produção leiteira, será garantido o acesso a grãos (trigo e milho) para o suprimento nutricional para o gado leiteiro. "Para o produtor de leite vamos comprar grãos e revender a preços subsidiados garantindo a nutrição animal e a continuidade da produção leiteira", disse o ministro Afonso Florence.



**OFICINA DE MÚSICA**  
"A sua Chave para o Mundo da Música!"

**1º Curso de Férias Oficina de Música 2012**  
**Para Crianças, Jovens e Adultos!**  
**Dias 18,19,20 e 21 de Janeiro de 2012**

**Vagas Limitadas!**

Oficina de Música - Rua: João Evangelista, 390 - Centro.  
Telefone: (15) 3271-7106 - E-mail: [oficinademusica30@hotmail.com](mailto:oficinademusica30@hotmail.com)

**Aluga-se em Peruibe para temporada e finais de semana.**

**\* Temos kitnet e suites, com frente para o mar.**

**Contato com Dalila ou Nico**

**Tel.:(15) 3272 6483**

**(13) 3458 4239**

**www.pousadadadani.com**

**Dr Mário Munhoz**  
Cirurgião Dentista - CROSP 33.467

especialista e mestre em ortodontia e ortopedia facial

**\*Diretor científico da APCD-SP Capital mestre especialista em Ortodontia e Ortopedia facial**

**\*Aparelhos fixos e Removíveis**

**\*Implantes**

**\*Próteses**

**(15) 3272-5001**  
**(15) 3527-5101**

**Rua Bernardino de Campos, 559**  
**Centro - Itapetininga - SP**



**Academia**

**Rua: Prudente de Moraes, 377 - CENTRO**

**Custa pouco mudar sua vida!**

Faça-nos uma visita e descubra como você pode melhorar sua qualidade de vida e bem estar. Aproveite e convide seus amigos para fazer parte do nosso time. Oferecemos atividades para toda família, aulas para crianças a partir dos 03 anos até a maturidade. Venha agora! Não deixe para amanhã, sua saúde agradece.

**Winning Academia, seu melhor plano de saúde!**



Almoço de Terça a Domingo  
Jantar as Sextas

**Av. Waldomiro de Carvalho, 900**  
**Vila Reis - Itapetininga - SP**

**Carneiro - Alcatra com alho picanha**

**Gurijuba**  
Filé de Truta  
Pirarucu  
Salmão



**3275-3865**  
**9763-3429**

**CASA AGRICOLA**  
A Serviço do Produtor Rural

**3271-7875**

Matriz

Av. 5 de Novembro, 2077 - Vila Natri - Itapetininga

**\* Defensivos Agrícolas - calcário e adubos**

**\* Sementes de Cereais e Pastagem**

**\* Medicamentos Veterinário**

**\* Cerca Elétrica Rural**

**\* Insumos em Geral**

**\* Artigos para estufa - Plástico, Sementes, Gotejo, Substrato e Acessórios**

**Assistência Técnica Especializada**

Filial / Av. Governador Lucas Nogueira Garcez nº 324 - Centro Capão Bonito



# Coluna Espírita

## O mundo invisível que nos rodeia é real e repleto de vida

Existe uma outra realidade que está além dos nossos 5 sentidos físicos e, por isso mesmo não pode ser mensurada pelos métodos convencionais. A incompreensão desse fato esta na raiz de dúvida alimentada por uma parcela das pessoas. O ser humano está em constante processo evolutivo. Nas condições primitivas em que se encontrava há centenas de anos, não teria condições de absorver os ensinamentos mais complexos que hoje tem. O próprio Jesus, quando esteve na Terra, procurou adaptar seus ensinamentos à capacidade de compreensão da época. Sabia que só no futuro, os mesmos homens e mulheres estariam melhor capacitados para absorver-los. Utilizou-se, inclusive de parábolas, para me-

lhor fixar na mente do ser humano os princípios básicos das grandes verdades. Quanto mais o ser humano evolui, mais ele se espiritualiza e se capacita a compreender que é eterno, imortal e que caminha para a perfeição e a felicidade absoluta. Passa a compreender melhor que as difíceis circunstâncias atuais que marcam sua atual jornada física, são temporárias, passageiras e características do período de resgate das imperfeições passadas e presentes, e que estão de certa forma, lapidando para a construção de um ser mais evoluído. Passa a entender que não se separa dos entes queridos, apenas enfrenta um afastamento físico temporário, pois o reencontro é inevitável, e mesmo nos períodos em que um esta

encarnado e outro desencarnado os sentimentos verdadeiros continuam indestrutíveis e há possibilidade, inclusive de comunicação. A vida eterna, a imortalidade do espírito, a comunicação entre encarnados e desencarnados não são idéias vagas, mais uma certeza fundamental na realidade.

O Espiritismo transmite ao ser humano a certeza de onde ele vem, para onde ele vai e a segurança de que jamais perdera os entes queridos. Oriente-o a lutar pela sua reforma íntima, pelo seu crescimento contínuo, e pela dedicação ao próximo. Passa a entender que não deve crescer sozinho, mas estender a mão ao seus irmãos de jornada, dentro da máxima de que todos são seus irmãos filhos do mesmo Deus.  
**Silas Gehring Cardoso**

## LEVANTE-SE, AINDA NÃO É O FIM

Igreja Assembléia de Deus Madureira Campo de Itapetininga  
Rua JOSE A. PIRES DE ALMEIDA,87- CENTRAL PARQUE 4L - ITAPETININGA  
PASTOR RESPONSÁVEL CARLOS ALEXANDRE DA SILVA

Pastor André Rogério Ribeiro Pacheco  
Pachecos6@hotmail.com

Muitas são as situações que levam o ser humano a se prostrar, a ficar de cabeça baixa, muitos até ficam ao chão, com aparência de derrotado, até mesmo sem força para se por em pé. Mas o que pode levar alguém a essa situação? Como já sabemos, vivemos em um mundo que acontece de tudo, com todo tipo de pessoas, algumas boas, outras não, momentos felizes, outros nem tanto, ou seja, situações adversas que, chegando até nós, nos abatem e nos causam angústias, mas não se preocupe, Deus te diz hoje "AINDA NÃO É O FIM, LEVANTE-SE". No livro de MQ 2.10 diz: "LEVANTAI-VOS E ANDAI, PORQUE NÃO SERÁ AQUI O VOSSO DESCANSO". Se olharmos para a palavra DESCANSO, entendemos que muitos estão prostrados e cansados, abatidos, até mesmo caídos, quem sabe por alguma decepção que tiveram, ou até mesmo por causa da provação que estão enfrentando, seja na área familiar, de saúde, financeira, ou até mesmo psicológica, mas isso não vai impedir que você se coloque em pé agora, que levante a sua cabeça e declare a sua vitória em nome de Jesus, Ele te dá essa autoridade para você declarar a sua bênção em nome dEle. É diferente daquele que está caído, que quer levantar, mas que não consegue, como aquele paralisado de

Betsda, que estava enfermo a trinta e oito anos. Aquele homem estava ali esperando um momento em que ele pudesse se colocar em pé, porém nada acontecia, quando as águas eram agitadas, alguém entrava no tanque na frente dele e recebia a cura. Quantos estão assim, esperando receber aquilo que esperam, mas acabam vendo somente os outros receberem, ficando a frustração acompanhada de uma esperança, que aos poucos parece que vai se esvaindo, de que algo irá mudar, mas aquele que espera no Senhor, pode ter a certeza de que Jesus não deixará aquele que espera ser derrotado, nem que suas forças e esperança se acabem, pois Ele mesmo chegará com a vitória, como chegou para aquele paralisado quando lhe perguntou: "QUERES FICAR SÃO?", e assim ele te fala hoje, queres receber a tua bênção? A diferença

nas situações anteriores é de que alguns estão prostrados mas têm condições de se colocarem em pé para que o Senhor possa então os fortalecer, outros já não conseguem pois estão tal qual aquele paralisado, esperando um milagre, quero dizer então que se você pode, coloque-se em pé agora, comece a caminhar na presença de Deus, fazendo a obra do Senhor, ou até mesmo voltando a fazer, não se de por vencido, pois você é mais do que vencedor, agora, se você não consegue ficar em pé, saiba que o Senhor está falando com você, e da mesma maneira que aquele paralisado recebeu a cura, você também recebe a sua vitória agora, declare-se vencedor em nome de Jesus. Levante-se, ainda não é o fim, é o início da sua vitória. Amem.

**CULTOS quarta 19:30 hs sábado 19:30 e domingo 19:00 hs**



**SEICHO-NO-IE DO BRASIL**

## Confiemos na orientação de Deus

Mesmo orando a Deus para pedir-lhe orientação, às vezes não obtemos pleno resultado com o que desejávamos e parece que Deus nos concedeu algo menor, diferente do esperado. Nessas horas, não devemos nos desanimar e perder a esperança. O resultado menor, que parece diferente daquilo que buscávamos, pode ser uma condição prévia de uma graça muito maior que está por vir. De qual-

quer modo, aqueles que ora ficam eufóricos com o êxito e ora ficam tristes e desanimados com o insucesso não possuem a verdadeira fé em Deus. Quem acredita realmente em Deus deve ser mais humilde e aceitar com gratidão tudo o que Deus lhe concede. Para receber as dádivas de Deus, devemos agir da mesma forma que agimos em relação a algo que nos é proporcionado, ou seja, devemos pa-

**Masaharu Taniguchi**

gar os "preços" devidos: um dos "preços" é ter a docilidade de uma criança; outro é reservar um horário para escutar a revelação de Deus. Podemos colaborar com Deus organizando o passado e vivificando o agora. É dever do ser humano colocar o passado em perfeita ordem e vivificar o agora. Quando agimos desse modo, Deus arruma o nosso futuro da maneira mais adequada.  
Obrigada

**EFICAZ**  
Contabilidade

"SUA EMPRESA MERECE QUALIDADE"  
- ABERTURA TRANSFERÊNCIA E ENCERRAMENTO DE EMPRESAS  
- ESCRITURAÇÃO FISCAL E CONTÁBIL  
- DECLARAÇÃO DE IMPOSTO DE RENDA DE PESSOA FÍSICA E JURÍDICA  
**FONE: 3271-7584**  
**RUA ALCIDES MARTINS SIMÕES, 53 VILA ALIANÇA**

QUALIDADE...SERIEDADE...COMPETÊNCIA...

E ACIMA DE TUDO

**EFICAZ**

(Próximo à Avenida Nisshinbo do Brasil)



**A Palavra: Alimento da Vida**



**Evangelho (Marcos 2,13-17)**

**Sábado, 14 de Janeiro de 2012**  
**1ª Semana Comum**

- O Senhor esteja convosco.
- Ele está no meio de nós.
- Proclamação do Evangelho de Jesus Cristo + segundo Marcos.
- Glória a vós, Senhor.

Naquele tempo, 13Jesus saiu de novo para a beira do mar. Toda a multidão ia a seu encontro, e Jesus os ensinava. 14Enquanto passava, Jesus viu Levi, o filho de Alfeu, sentado na coletoria de impostos, e disse-lhe: "Segue-me!" Levi se levantou e o seguiu.

15E aconteceu que, estando à mesa na casa de Levi, muitos cobradores de impostos e pecadores também estavam à mesa com Jesus e seus discípulos. Com efeito, eram muitos os que o seguiam.

16Alguns doutores da Lei, que eram fariseus, viram que Jesus estava comendo com pecadores e cobradores de impostos. Então eles perguntaram aos discípulos: "Por que ele come com os cobradores de impostos e pecadores?"

17Tendo ouvido, Jesus respondeu-lhes: "Não são as pessoas sadias que precisam de médico, mas as doentes. Eu não vim para chamar justos, mas sim pecadores".

- Palavra da Salvação.
- Glória a vós, Senhor.

## Reflexões Bíblicas

**Theotônio A. Pereira Júnior**  
*Ler, meditar e refletir*  
**Eclesiástico, 3, 17-31**

17. tua casa tornar-se-á próspera na justiça. Lembrar-se-ão de ti no dia da aflição, e teus pecados dissolver-se-ão como o gelo ao sol forte.
18. Como é infame aquele que abandona seu pai, como é amaldiçoado por Deus aquele que irrita sua mãe!
19. Meu filho, faz o que fazes com doçura, e mais do que a estima dos homens, ganharás o afeto deles.
20. Quanto mais fores elevado, mais te humilharás em tudo, e perante Deus acharás misericórdia;
21. porque só a Deus pertence a onipotência, e é pelos humildes que ele é (verdadeiramente) honrado.
22. Não procures o que é elevado demais para ti; não procures penetrar o que está acima de ti. Mas pensa sempre no que Deus te ordenou. Não tenhas a curiosidade de conhecer um número elevado demais de suas obras,
23. pois não é preciso que vejas com teus olhos os seus segredos.
24. Acautela-te de uma busca exagerada de coisas inúteis, e de uma curiosidade excessiva nas numerosas obras de Deus,
25. pois a ti foram reveladas muitas coisas, que ultrapassam o alcance do espírito humano.
26. Muitos foram enganados pelas próprias opiniões. Seu sentido os reteve na vaidade.
27. O coração empedernido acabará por ser infeliz. Quem ama o perigo nele perecerá.
28. O coração de caminhos tortuosos não triunfará, e a alma corrompida neles achará ocasião de queda.
29. O coração perverso ficará acobardado de tristeza, e o pecador ajuntará pecado sobre pecado.
30. Não há nenhuma cura para a assembléia dos soberbos, pois, sem que o saibam, o caule do pecado se enraíza neles.
31. O coração do sábio se manifesta pela sua sabedoria; o bom ouvido ouve a sabedoria com ardente avidez.

Prof. Dirceu Campos - AJORI - 440

## INICIO DE ANO, NOVAS IDÉIAS

Foi em Janeiro de 1997 quando iniciei a expor minhas idéias neste conceituado jornal com o título "Lembrança de um Passado Distante", trazia no bojo a história da ferrovia perdida no tempo, matéria que encontrou eco nos corações dos leitores despertando o interesse a leitura.

Tudo começou quando eu e colegas ex-ferroviários aposentados da saudosa Sorocabana tristes e indignados assistiam à desativação dos trens passageiros que circulavam no ramal de Itararé pelos grupos de empresários estrangeiros que haviam arrematado a ferrovia. Eles visavam somente lucros exorbitantes em detrimento o bem social. Abandonaram as estações, em consequência muitas delas foram demolidas, oficinas derrubadas por vândalos, rede aérea e postes de sustentação retirada, via férrea e materiais sucateados, enfim um estado deplorável para com esse meio de transporte.

Eu como neto, filho e também ferroviário e meu descendente per-

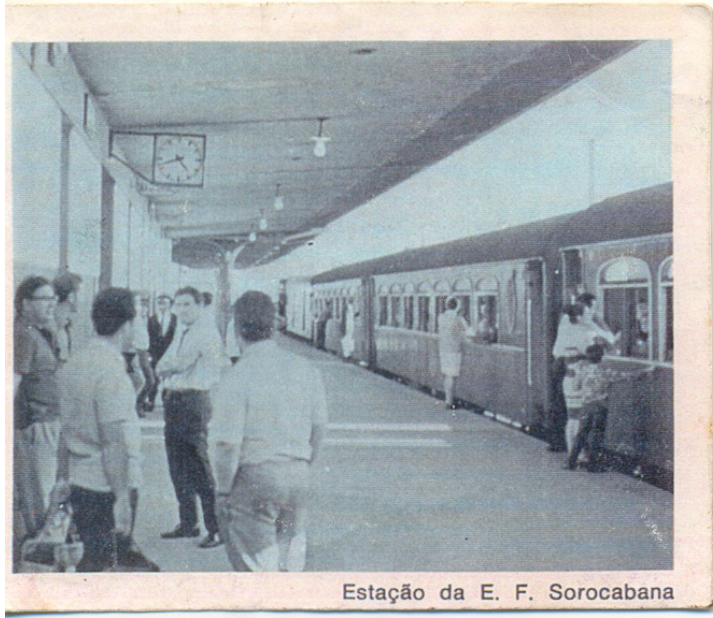

Estação da E. F. Sorocabana

tencente a essa nobre classe, notando a tristeza de meus colegas de trabalho, não podendo calar, assistir passivamente esse estado de coisa. Algo teria que ser feito, pois foi nessa ferrovia que fomos e criamos os nossos filhos e conseguimos adquirir alguns bens. Elaborei vários artigos as autoridades denunciando as irregularidades acontecidas na Sorocabana, não surtiram efeitos, então preparei uma matéria com o título acima já descrito e procurei os meios de comunicação, mas todas recusaram a divulgar com a exceção da "FOLHA DE ITAPETININGA", lembro-me ainda muito bem que ao chegar nessa última redação fui bem recebido pelo proprietário o

saudoso Sr. Ivo Cerqueira, aquele senhor corajoso igual o seu sogro jornalista Sr. José Cavalheiro Salem proprietário do Jornal Aparecida do Sul, atencioso, estampando sorriso no rosto, lendo pausadamente a matéria e mandou o redator chefe Sr. Silas G. Cardoso a publicação, saindo na primeira semana de janeiro na "Tribuna Popular". Isto há quinze anos passados. Houve repercussão, sendo transcrito no informativo "Sorocabano" e na revista "Visual".

Atendendo aos leitores continuei a escrever temas envolvendo também de interesses a sociedade. Assim tomei gosto à escrita e junto com um colega publicamos dois livros.

Pretendo continuar neste jornal, mas infelizmente vou ter que deixar de escrever por algumas semanas devido a uma cirurgia que terei que submeter, mas prometo que após restabelecimento voltarei a expor as minhas idéias.

Aproveito agradecer meus queridos leitores pela atenção nas leituras de minha coluna, a proprietária do Jornal Dona Rose e colegas da imprensa.

Meu muito obrigado!

Dr. Jorge Paunovic - AJORI 416



## Tragédias anunciadas

Todo o ano é a mesma coisa enchentes, desabamentos e desabrigados. Catástrofe anunciada e nossas autoridades fazem vista grossa para o problema. A culpa como sempre é de São Pedro que abre as comportas e chove demais e nossos Governantes, coitadinhos não têm como impedir ou quem sabe minimizar o drama sofrido por parte da população que reside em áreas de risco.

Criaram diversas siglas para combater problemas crônicos que assolam as regiões do país como a seca (DNOCS) e tantas outras e, no entanto a seca e agora as cheias são constantes na vida deste país. Algumas medidas tímidas foram tomadas em relação às encostas como na Serra do Mar em São Paulo, entretanto na maioria dos estados brasileiros, apesar de recursos nada foi feito como na região de serrana do Rio de Janeiro.

Denúncias de privilégios na distribuição de recursos para obras contra essas catástrofes publicadas pela mídia, desmentidos e, no entanto onde de fato o dinheiro deveria ser aplicado deixou de ser e não se fala mais nisso, afinal de contas se trata de preconceito, palavra por demais utilizada no dicionário brasileiro ultimamente, depois de descoberta, tudo passou a ser preconceito e não se

pode opinar em determinados assuntos sob pena de processo. Ocupação de encostas descarte de lixo, construções irregulares e excesso de chuvas são apontados como causas determinantes para a ocorrência dessas calamidades, porém o planejamento urbano, obras para contenção de encostas, de águas pluviais e de infra-estrutura são ignorados pelas nossas autoridades que mais se preocupam em engordar os cofres públicos do que administrar corretamente esses recursos e mais uma vez a população é convidada para contribuir com doações para minimizar o sofrimento dos que foram atingidos pelas chuvas.

No sul a situação é de seca e não se pode culpar nossos administradores por esse fato por que o regime de chuvas não está sob o controle do governo, entretanto há anos pesquisadores vem alertando sobre o aumento da temperatura na terra e apontando soluções para reverter esse quadro como a preservação do meio ambiente, a substituição do petróleo por fontes renováveis como o álcool, o diesel ecológico a energia eólica a energia solar e contrariamente estamos instalando cada vez mais usinas termoeletricas movidas por fontes poluidoras. Obras estão sendo feitas como a transposição do Rio São Francisco que até agora

só privilegiou as grandes construtoras por que, segundo informações estão custando cada vez mais caro e trechos tendo que ser refeitos e tudo sob fiscalização do Tribunal de Contas da União.

Nossas Autoridades estão atentas e sobrevoando as áreas castigadas para testemunhar e avaliar o tamanho do estrago e medidas como a criação de mais um órgão para combater essas tragédias, entretanto nenhum órgão para planejar e prevenir para que isto não ocorra. Há um dito popular que diz com sabedoria que formar comissão para estudar e apresentar soluções para determinados problemas é o mesmo que dizer que não há interesse em resolver.

Ano novo, enfim e tudo vai mudar e logo as chuvas cessarão e os problemas enfim estarão resolvidos e a maioria do povo brasileiro irá esquecer o que aconteceu e a vida voltará a transcorrer na normalidade à exceção daqueles, como os da região serrana do Rio de Janeiro que ainda aguardam providências de nossas Autoridades para que efetivamente a rotina volte a fazer parte de suas vidas. Esperamos que os que sofreram recentemente com as chuvas sejam atendidos em suas necessidades por quem de direito por que os recursos arrecadados devem ser aplicados no bem estar de todos.

### Auto Escola CFC A E CFC B



**...35 anos de tradição**  
Curso para renovação de carteira de habilitação diurno e noturno

Av. Francisco Válio, 438 - Centro- Itapetininga - SP  
Fone: (15) 3271-2273



**ROUPAS E CALÇADOS INFANTIS, MODA GESTANTE, JOVEM E ADULTO**  
SETOR DO BRANCO PARA QUEM USA BRANCO NO DIA A DIA

**Rua Campos Sales, 620 e 636 - Centro**  
**FONE: 3271-0414 - ITAPETININGA-SP**



Loja I - Rua Quintino Bocaiúva, 720  
Centro - Itapetininga -  
Fone: (15) 3272-7341

Loja II - AV. Domingos José Vieira, 966  
Centro - Itapetininga  
Fone: (15) 3272-6343

Acesse no site: [www.lustresmattucci.com.br](http://www.lustresmattucci.com.br)

## MADIA DESPACHANTE POLICIAL

*Competência e Responsabilidade*  
**Transferência, licenciamento, 1º emplacamento, renovação de CNH, IPVA, multas, etc.**

Financiamento em até 12x.

O mais completo escritório de despachante da região.

Em novo endereço. Rua Capitão José Leme nº 258  
Telefones: 3271-9155 e Telefax: 3271-8084

## POSTO PAQUETÁ

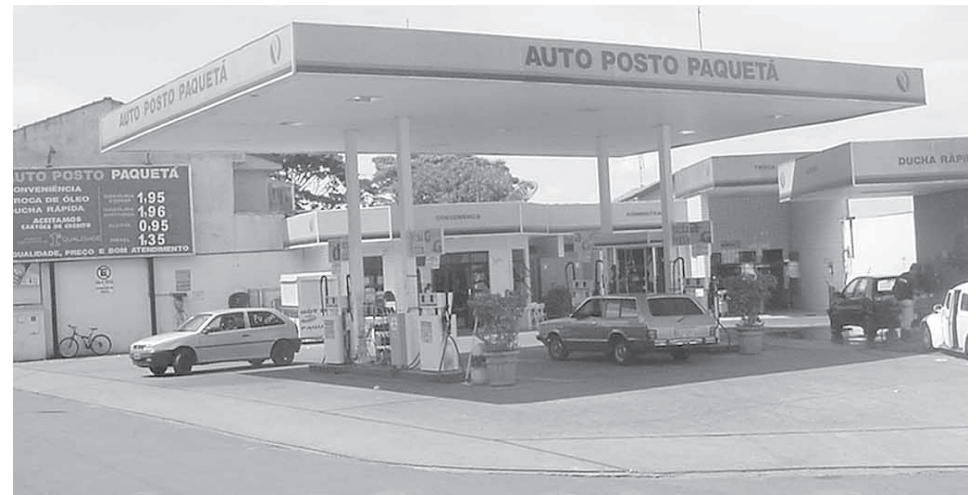

**FONE: 3271-8011**

**Seu carro na melhor forma!**

# Tecnologia

## Governo quer apertar o cerco sobre celulares 'xing-ling'



Empresas que trazem terminais do exterior para revender no Brasil terão de apresentar certificado de qualidade dos produtos.

O governo brasileiro quer dificultar a importação de te-

lefonos celulares de baixa qualidade. A entrada dos aparelhos deverá ser previamente certificada pela Agência Nacional de Telecomunicações (Anatel).

Segundo o governo, a medida serve para garantir a segurança dos produtos e

impedir a concorrência desleal aos empresários nacionais. A iniciativa foi acertada ontem (12/01) entre os ministros do Desenvolvimento, Indústria e Comércio Exterior, Fernando Pimentel, e das Comunicações, Paulo Bernardo, que se reuniram para discutir o assunto.

Atualmente, as avaliações de qualidade dos aparelhos telefônicos comprados no exterior são feitas depois de ingressarem no Brasil. Com a mudança das regras, o importador terá que apresentar o certificado emitido pelo órgão regulador. "Queremos impedir a entrada no País de aparelhos de baixa qualida-

de", disse Pimentel

Segundo Pimentel, a decisão visa a atestar a qualidade do produto antes de ingressar no País. "Com essa medida, o exame para ver o produto atende as normas de segurança e a operacionalidade será prévio. Esses celulares vêm sendo importados de maneira volumosa e temos muitos problemas de qualidade técnica", disse.

Para atuar como certificadora, a Anatel deverá ter a autorização aprovada pela Câmara de Comércio Exterior (Camex). A reunião está prevista para ocorrer no próximo dia 25, no qual o tema será colocado em votação.

**Fazenda Morungaba**

**Venda permanente de Bezerros Nelore**

Vende-se fusca ano 1979 branco, motor 1500 2º dono, impecavel R\$ 6.000,00.  
Tel: 9782 3582 ou 9620 4484 ou 9647 9573

## FACULDADES-FKB dá bônus pra você:

**13 Cursos**

\* 700 pontos no ENEM valem bolsa parcial

\*\* Média 7 no histórico = bolsa/transferência

- Direito;
- Administração;
- Educação Física - Bacharelado ou Licenciatura;
- Publicidade e Propaganda;
- Relações Públicas;
- Logística;
- Gestão Financeira;
- Gestão Comercial;
- Secretariado;
- Gestão da Segurança Privada;
- Física - Licenciatura;
- Biologia - Licenciatura.

**Vestibular 2012  
FKB**



Faça já sua inscrição

**www.fkb.br**  
**(15) 3376 9300**

**Venha juntar-se aos melhores**

**COFESA**  
Itapetininga  
de Tradição  
com Qualidade !!!

**35 anos**

# Gabi & Você!

## Victoria Hair Company



**Louise**

Vem comunicar a suas clientes e amigas que está com uma tabela de preços SUPER ESPECIAL com muitos descontos... Vale a pena conferir...

E esta aceitando todos os cartões de crédito... Tudo pensando em você! O que já era bom ficou muito MELHOR...

Rua. Monsenhor Soares, 548 - Centro  
Tel : 3272-9986



A dra. Patricia Wey junto da linda família....



A querida Angêla Tognarelli e o maridão juntos dos filhos comemorando 2012 em um cruzeiro DELICIOSO!!!



A querida Juliana Albuquerque e amigas curtindo o ano novo no Guarujá...

Itapetininga, Sábado 14 de janeiro de 2012

### Oi Amiga!!!

Viva 2012!!!! Mais uma vez DEUS nos dá a chance de escrever uma nova história ao longo destes 365 dias que se colocam a nossa disposição para "MUDAR O QUE NÃO DEU CERTO, MAS VALEU NOS FEZ APREENDER E REFORÇAR AQUILO QUE REALMENTE TEM IMPORTÂNCIA" Então querida leitoras que a nossa história em 2012... Seja,..... FELIZ!!!! Bom fim de semana AMO vocês e até a próxima!!! O mais importante da VIDA e não ter medo de VIVE-LÁ!!!!



A querida família MADIA que tem no seu alicerce o casal Salvador Madia e a querida esposa Cleide que estão completando 50 anos de feliz união matrimonial suas BODAS DE OURO sendo exemplo de respeito, cumplicidade e muito AMOR!!! Lindos Parabéns!!!!



A querida médica pediatra dra. Aline Castanho passou o reveillon na linda Porto Seguro!!!

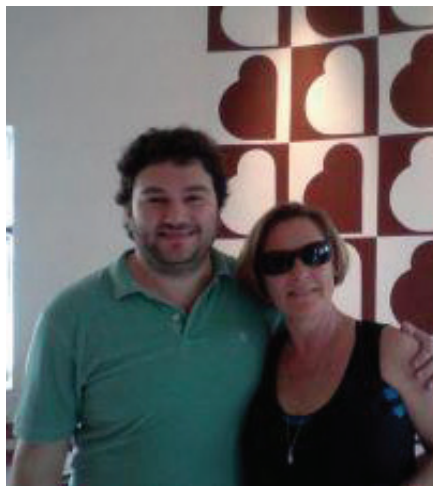

O empresário Roberto Callamare (proprietário dos badalados Bom Filé e Castellammare recebeu recentemente a ilustratriz Eliz



O querido casal dra Helena Plens e dr. Ubirajara Teixeira sempre juntinhos!!!

## ESSENCE

Estética Corporal e Facial

- Drenagem Linfática (RS 30,00 a sessão)
- Vácuo (celulite)
- Massagem modeladora
- Massagem relaxante
- Carboxi (estrias, flacidez, celulite)
- Limpeza de pele profunda
- Quiropraxia (tratamento p/ coluna)
- Moxa (coluna, nervo ciático, tendinite, etc)

Terapeuta corporal /  
estética - Alcione

15 - 3271 7595 / (11) 8764 2484 / 9666 6634  
Rua: Cel. Fernando Prestes, 393 - Centro - Itapetininga

O jornal de fato!

**FOLHA DE ITAPETININGA**

Conteúdo: Notícias, Esportes, Opiniões, Fofoca, Shopping, Expedientes, Contato

Assessoria: Jornalismo, Redação, Colaboradores, Tradução, Substituição

Assessoria: Jornalismo, Redação, Colaboradores, Tradução, Substituição

**Acesse o nosso site e confira as notícias de Itapetininga e região**

**www.folhadeitapetininga.com.br**

## Velmax

CHEVROLET

**Os melhores negócios numa Velmax mais próxima de você.**

**NÃO COMPRE ANTES DE NOS CONSULTAR.**

**NÃO VAMOS PERDER NEGÓCIOS.**

Lojas em:

Itapetininga-SP	Rua. Barbosa Franco, 115	15 3275-9494
	Rua. Virgílio de Rezende, 573	15 3271-2292
Tatuí-SP	Av. Cel. Firmo Vieira de Camargo, 317	15 3205-4100
Capão Bonito-SP	Av. Plácido Batista da Silveira, 135	15 3542-4288
Boltuva-SP	Av. Mario Pedro Vercelesino, 400	15 3363-3573

O seu lazer é o nosso prazer  
Veja as vantagens de um clube completo  
**Associe-se**  
**(15) 3271-0031**  
[www.clubevenancioayres.com.br](http://www.clubevenancioayres.com.br)

# Brilhante solenidade marcou a formatura dos alunos da Escola Modesto

No último dia oito de dezembro, ocorreu a formatura dos formandos do Ensino Médio e EJA da E.E. Prof. Modesto Tavares de Lima, na Câmara Municipal de Itapetininga as vinte horas. Inicialmente a Professora Nilza Krapf, Mestre de cerimônia compôs a mesa com os Diretores Vancley Sacco, Deusa Carla Aparecida Pereira, diretora da (Escola Ernestina) Solange Aparecida Pires, diretora da (Escola José da Conceição Holtes) Juntamente com os coordenadores e professores.

Após o canto do Hino Nacional, teve início a solenidade com a palavra do representante dos formandos. Jaci Ferreira Neto, destacando o compromisso com os estudos, agradecimento ao corpo docente e a gestão escolar, funcionários e familiares. Em seqüência o Professor Mediador Wilson Sampietro Car-

neiro fez uso da palavra para congratular os formandos e incentivá-los no processo de ser cidadão em plena formação. Destacando a arte de perguntar como fonte da aprendizagem, o amor e o respeito aqueles que são os maiores incentivadores e orgulhosos desta etapa vencida que são os pais. Outra característica do discurso foi uma reflexão sobre a importância de fazer da melhor maneira possível aquilo que queremos fazer para ser bons cidadãos e vencedores no trabalho com dignidade e formação técnica-humana.

Nosso sonho enquanto equipe do Modesto é formar pessoas comprometidas com a vida, a ética, a autonomia e a liberdade. Com isso nos lembramos da escola sonhadora de Rubem Alves que compara as Escolas que são gaiolas que existem para os pássaros desapren-

der a arte do voo. Pássaros engaiolados são pássaros sob controle. Engaiolados os seus donos podem levar para onde quiser. Pássaros engaiolados sempre têm um dono. Deixam de ser pássaros. Porque a essência dos pássaros é o voo.

Escolas que são asas não amam pássaros engaiolados. O que elas amam são pássaros em voo. Essas Escolas existem para dar aos pássaros coragem para voar. Ensinar o voo, isso elas não podem fazer, porque o voo já nasce dentro dos pássaros. O voo não pode ser ensinado, só pode ser encorajado.

Queridos formandos, por seus próprios méritos vocês venceram e hoje os méritos são todos de vocês! Que a alegria da formatura fique sempre em suas memórias, pois o talento, a força de vontade e a persistência os trouxeram até aqui.

Esperamos que essa

vitória seja o início de muitas outras conquistas. Afinal o que vocês alcançaram é uma pequena parte do que ainda podem conquistar com seus talentos.

O Professor Milton de física agradeceu aos alunos e disse que a Escola Modesto estará sempre aberta aos alunos e que os amamos do fundo do coração.

O professor Vancley Sacco diretor da unidade, encerrou a sessão agradecendo a toda a equipe escolar alunos, familiares, professores, a Diretoria de Ensino e um agradecimento especial a comunidade da Paróquia da Igreja Aparecida do Sul e a todos os Vereadores da Câmara Municipal de Itapetininga, pelo espaço cedido, desejando um feliz Natal e um Próspero 2012 com saúde para todos. Na alegria do Nosso Senhor Jesus Cristo, com carinho, ternura, esperança e amor.





## Processo Seletivo 2012

1º Semestre

**Inscrições Abertas**

**Prova tradicional ou por agendamento**

### Cursos Superiores Tradicionais

- Administração
- Direito
- Ciência da Computação
- Publicidade e Propaganda
- Ciências Contábeis
- Turismo

### Cursos Superiores de menor duração

- Comércio Exterior
- Gestão Comercial

Rua Izolina de Moraes Rosa, 727  
Vila Natri – Itapetininga – CEP: 18206-320  
**(15) 3275 8700**  
[www.iies.edu.br](http://www.iies.edu.br)

PROGRAMA



Fofy anote a receita!



**TORTA DE FRANGO**

CONVIDADO ESPECIAL  
**JOSÉ CARDOSO ASSUNÇÃO (ZINHO)**  
CERQUILHO

**INGREDIENTES MASSA**

- 04 ovos
- ½ xícara de óleo
- 02 xícaras de leite
- 02 xícaras de farinha de trigo
- 01 colher (sopa) de fermento em pó
- Sal a gosto

**INGREDIENTES RECHEIO**

- 01 peito de frango cozido e desfiado
- 01 caixinha de ervilha
- 01 caixinha de milho
- 01 caixinha de creme de leite
- ½ xícara de molho de tomate
- ½ xícara de cebola ralada
- Sal a gosto

**MODO DE PREPARO:**

Coloque a cebola, o milho, a ervilha, o frango, molho de tomate e misture tudo. Adicione o creme de leite e mexa novamente. No liquidificador bater os ovos, óleo, farinha de trigo, fermento, o sal e o leite.

Unte uma forma e coloque uma camada de massa outra de recheio e novamente a massa e leve ao forno para assar por + ou – 40 minutos.

BOM APETITE!!

Quer uma receita de sucesso para sua empresa?



[www.netabueno.com.br](http://www.netabueno.com.br)

Fofy, assista todos os domingos às 9h30min.

EXIBIÇÃO:



# Capital

CRECI 18.911 - J

## Imóveis

AV. PROF. FRANCISCO VÁLIO,  
618

FONE: 3271-1040

www.imobiliariacapital.com

**- VILA CAROLINA - R\$ 260 MIL**

Casa com três dormitórios, sendo um suíte com closet, sala, cozinha, banheiro social, sala de jantar, lavabo, lavanderia. Edícula, churrasqueira, garagem coberta para dois veículos, (entrada para mais de dois veículos). (REF: 2545)

**- ESTÂNCIA CONCEIÇÃO - R\$ 160 MIL**

Casa com dois quartos, sendo um suíte com closet e banheiro, banheiro social, sala de jantar, sala de visita, cozinha com móveis embutidos, quintal. Edícula com quarto de despejo, área de lazer com churrasqueira, banheiro. (REF: 2543)

**- VILALABRUNETTI - R\$ 110 MIL**

Casa com dois dormitórios, sala, cozinha e banheiro. Entrada para três carros. ACABAMENTO: Laje, piso frio, azulejo até o teto, grafiato. (REF: 2541)

**- VILA GINES - R\$ 410 MIL**

Casa com três dormitórios, sendo uma suíte com closet, sala de TV, sala de visita, copa, cozinha, banheiro e lavanderia. Edícula com quarto, banheiro e lavanderia. Quintal grande e garagem. ACABAMENTO: Laje, piso frio, assoalho de madeira nos quartos e nas salas. Armários embutidos de madeira nos quartos e na sala. Nos quartos: janela de madeira. (REF: 2540)



**- VILA BARTH - R\$ 430 MIL**

Casa com três salas, piso de madeira, lareira, cozinha com armários embutidos, dois quartos, sendo um suíte, lavanderia. Edícula com churrasqueira, pia, banheiro, piscina. (REF: 2544)



**ATHENAS - R\$ 400 MIL**

Sobrado com quatro dormitórios, sendo uma suíte com closet, banheiro social, sala de visita, escritório, cozinha, sala de jantar. Área de lazer com churrasqueira e banheiro. Quintal grande e garagem para dois carros. ACABAMENTO: Laje, piso frio, azulejo até o teto. (REF: 2536)



## Mercado de Imóveis

CRECI 41984

Fone: (015) 3271-3509  
3271-2748

www.mercadodeimoveis.net

Rua Bernardino de Campos, 627 - Centro ITAPETININGA - SP

### Apartamento para locação no edificio claudia informações no escritório.

VENDA Cód-251  
VILA PIEDADE  
02 DORMITÓRIOS, SALA, COZINHA, BANHEIRO, ÁREA DE SERVIÇO, QUINTAL E 02 GARAGEM.

ÓTIMA LOCALIZAÇÃO ESQUINA

RS- 110.000,00



VENDA Cód-249  
VILA NASTRI  
03 DORMITÓRIOS SENDO 02 SUÍTE, SALA, COZINHA, BANHEIRO, QUARTO EXTERNO, ÁREA DE SERVIÇO, QUINTAL E GARAGEM

ÓTIMA LOCALIZAÇÃO

RS- 120.000,00



VENDA Cód-180  
JD. LEONEL  
02 DORMITÓRIOS, SALA, COZINHA, BANHEIRO, QUINTAL E ENTRADA PARA CARRO.

CASA NOVA ACEITA FINANCIAMENTO

RS- 90.000,00



VENDA Cód-130  
JD. BELA VISTA  
03 DORMITÓRIOS SENDO 01 SUÍTE, SALA, COZINHA, BANHEIRO, ÁREA DE SERVIÇO, QUINTAL GRANDE E ENTRADA PARA CARRO.

TERRENO - 5 X 50

RS- 130.000,00



VENDA Cód-196  
SANTA INÊS  
02 DORMITÓRIOS, SALA, COZINHA, BANHEIRO, ÁREA DE SERVIÇO, QUINTAL E ENTRADA PARA CARRO.

CASA NOVA ACEITA FINANCIAMENTO

RS- 100.000,00



**Terreno na Avenida do Ouro Ville.**



ADMINISTRAÇÃO LTDA. CRECI: 8.846 - J  
Localização: 3272.5229 - Vendas: 3275.1559 / 3275.1924  
Rua Dr. Virgílio de Rezende, 334 / 338  
www.duarteimoveisitaape.com.br

Localização

**01 Dormitórios**

Vila Rocha - 01 quarto, sala, cozinha, banheiro, lavanderia coberta e quintal pequeno. - R\$ 250,00  
Vila Camarão - 01 quarto, sala, cozinha, banheiro, área de serviço, quintal e entrada para carro. - R\$ 250,00  
Jd Fogaça - 01 quarto, cozinha, banheiro, área de serviço, quintal e entrada para 02 carros. - R\$ 300,00  
Nova Itapetininga - 01 quarto, sala, cozinha, copa, banheiro, 01 quarto externo, quintal grande e garagem para 02 carros. - R\$ 500,00  
Vl Ginez - 01 suíte, lavabo, sala, cozinha, área de serviço, quintal grande, jardim de inverno e entrada para 03 carros. - R\$ 1.100,00

**02 Dormitórios**

Vila Nastri II - 02 quartos sendo 01 suíte, sala, cozinha americana, banheiro, entrada e garagem. (Laje e piso frio) - R\$ 350,00  
Jd. Casa Grande - 02 quartos, sala, cozinha, banheiro, quintal pequeno e área de serviço. - R\$ 380,00  
Nova Itapetininga - 02 quartos, sala, cozinha e banheiro sem garagem. - R\$ 400,00  
Vila Judith - 02 quartos, sala, cozinha, banheiro, área de serviço, quintal e garagem. - R\$ 450,00  
Vila Célia - 02 quartos, sala, cozinha, banheiro, quintal, área de serviço coberta e garagem para 02 carros (Forro PVC e piso frio). - R\$ 450,00  
Centro - 02 quartos, sala, cozinha, banheiro, área de serviço e garagem. - R\$ 580,00  
Jd. Brasil - 02 quartos, sala, cozinha, banheiro, área de serviço coberta, quintal com gramado e entrada para carro. (Laje e piso frio) - R\$ 600,00  
Vl Barth II - 02 quartos, sala, cozinha, banheiro, área de serviço coberta e garagem para 02 carros. (Laje, piso frio e acabamento em gesso) - R\$ 600,00  
Vila Carolina - 02 quartos sendo 01 suíte com Box, sala, cozinha, banheiro com Box, área de serviço, quintal e garagem para 02 carros. (Laje, piso de porcelanato e acabamento em gesso) - R\$ 750,00  
Jd. Mesquita - 02 quartos, sala, cozinha, banheiro, área de serviço, banheiro nos fundos, quintal e garagem para 02 carros. (Laje e piso frio) - R\$ 800,00

**03 Dormitórios**

Centro - 03 quartos sendo 01 suíte, sala, cozinha, banheiro grande. (Forro de Madeira e piso frio) - R\$ 500,00  
Vila Aliança - 03 quartos, sala, cozinha, banheiro, área de serviço coberta, quintal e garagem para 02 carros. - R\$ 700,00  
Vila Nastri - 03 quartos, sala, cozinha, banheiro, área de serviço, 01 quarto nos fundos e garagem. (Laje e piso frio) - R\$ 720,00  
Centro - 03 quartos sendo 01 suíte, sala, cozinha, banheiro social, área de serviço, banheiro externo, 01 ponto comercial e garagem para 02 carros (Laje e piso frio) - R\$ 750,00  
Vila Popular - 03 quartos grandes, sala grande, cozinha grande, banheiro, edícula, lavanderia e garagem para 04 carros. - R\$ 800,00  
Jd. Itália - 03 quartos sendo 01 suíte, banheiro social, sala, cozinha, jardim de inverno, lavanderia coberta e garagem para 02 carros. (Laje e piso frio) - R\$ 850,00  
Shangrilá - 03 quartos sendo 01 suíte com closet, sala, cozinha, banheiro, quintal grande, área de serviço coberta, despensa, edícula, churrasqueira e garagem para 03 carros. (Laje e piso frio) - R\$ 1200,00  
Centro - 03 quartos sendo 01 suíte com closet, 02 salas, cozinha com gabinete, banheiro social com Box blindex, lavanderia, edícula com 02 quartos, cozinha e banheiro, área de lazer coberta com churrasqueira, quintal e garagem para 02 carros. (Laje e piso frio) - R\$ 2.000,00

**04 Dormitórios**

Centro - 04 quartos sendo 01 suíte, sala, sala de TV, cozinha, banheiro social, edícula com 03 quartos, banheiro, lavanderia e garagem. (Laje e piso frio) - R\$ 2500,00  
Ouro Ville - parte de cima: 03 quartos sendo 01 suíte com closet, 01 quarto com armário embutido, 01 banheiro e 01 sala de TV, parte de baixo: escritório modulado, cozinha modulada, lavabo, sala de jantar, sala de visita e garagem para 02 carros. (Laje e piso frio) - R\$ 3300,00

**Comercial**

Jd. Brasil - 03 salas medindo 7 x 7 m<sup>2</sup> cada uma com banheiro e pia. - R\$ 300,00 (cada)  
Centro - 02 salas 3x3 e banheiro coletivo - R\$ 400,00  
Vila Rio Branco - 02 quartos, sala, cozinha, banheiro, área de serviço e quintal pequeno. (Forro e piso frio) - R\$ 490,00  
Centro - 02 salas, recepção, banheiro e copa - R\$ 550,00  
Centro - 01 salão comercial grande, banheiro e 01 quarto externo com banheiro. - R\$ 700,00  
Centro - 07 salas, 01 banheiro, cozinha, área de serviço com banheiro. (Forro de madeira, assoalho e piso frio). - R\$ 1.250,00  
Centro - Sala comercial medindo aproximadamente 25m<sup>2</sup>, 02 banheiros, 01 escritório e 02 ante salas (laje e piso frio) - R\$ 1.500,00  
Centro - 01 salão comercial 100m<sup>2</sup>, 03 banheiros, cozinha e depósito grande (Forro PVC novo e piso frio) - R\$ 1.800,00  
Centro - 06 salas, 01 banheiro, área de serviço e quintal médio. (Laje e piso frio) - R\$ 2.500,00  
Temos outros imóveis! Consulte-nos: sua visita é muito importante, ou acesse nosso site: www.duarteimoveisitaape.com.br

# Fernando Morais Filho

Corretor de Imóveis

fernandoaquarius2009@hotmail.com

Tel.: 3373 1401 / Cel.: 9705 6055 CRECI 77.307

**Terreno - JD. Novo Aeroporto Esquina**  
2400 mts c/ Casa R\$ 170.000,00

**Terreno - J. Novo Aeroporto 80x40 e 100x50 4.000 mts cada - R\$ 150.000,00**

Virgílio de Resende esquina - 20x35 1.100.000,00

Vila Apolo - 25x75 R\$ 90.000,00 - Oportunidade

Lote Bancários paralela c/ a avenida principal 10x30 - 95.000,00

Terreno - próximo a prefeitura 12x50 - R\$ 140.000,00

Lote Morada do Sol - 7x25 ótima loc. R\$ 50.000,00

Shangrilá - ótima localização 4 lotes frente p 2 ruas área total 1799 mts - R\$ 600.000,00

Terreno Av. Tenente Urias - N. Itape 10x25 R\$ 125.000,00

Edícula Bancários - prox. Rotatória 10x30 R\$ 130.000,00

Terreno Jardim Fogaça - 230m prox. Av. principal - R\$ 45.000,00

Terreno Av. Wenceslau Bras 13,5 x 65-prox. Brahma R\$ 270.000,00

Terreno - Vila Carolina 10x30 R\$ 90.000,00

Terreno - Bancários 10x30 60.000,00

Casa Nova Vila Barth 5x30 R\$ 130.000,00

Port. Figueira - lote 1.000 mts 50 vezes - parcelado - R\$ 50.000,00

**Terreno proximo a NATURA 20x50 - R\$ 280.000,00**

Av. Nishimbo do Brasil 15x40 lote R\$ 180.000,00

Lotes atrás da Sulamericana medida 6x30 35.000,00

Casa Fernando Prestes- Terreno 1200mts 25x43 - R\$ 850.000,00

Terreno Comercial prox. A Natura 10x50oportunidade 140.000,00

Casa velha Pedro Marques 10x30 R\$ 140.000,00

Terreno Av. Ciro de Albuquerque 30x75 R\$ 200.000,00 prox. COC

Terreno Jardim Marabá 10x30 - prox. A praça do Fórum R\$ 100.000,00

Chapada Grande Raposo Tavares 3000 mts c/ Barracão

Casa linda assobradada Prox. ao Forum R\$ 250.000,00

Casa Athenas esquina 3 quartos R\$ 225.000,00

**Fernando Prestes 5x34 R\$ 145.000,00**

# Franciosi Imóveis

**EM BREVE CONDOMÍNIO ITALIA**

Apartamentos com 2 e 3 Dormitórios  
Garagem - Área de Lazer - Churrasqueira

**Lotes a venda**  
47.000m<sup>2</sup> ao lado do condomínio Itália  
Próximo ao Recinto da ExpoAgro

**NOV' ITALIA**  
Vem morar com a gente!

**Maior empreendimento Imobiliário de Itapetininga**

Vendas: 15.3271.7188 - www.franciosi.com.br

Administradora: Nya  
Construtora: ECI  
Exclusividade de Vendas: Franciosi Imóveis

**RESIDENCIAL VILLAGIO** lindos sobrados em condomínio fechado (sem taxa de condomínio), financiamento CAIXA FEDERAL R\$ 105.000,00 e R\$ 115.000,00



**TERRENOS - PARCELAMENTO AUMENTADO NOV' ITALIA - PRÓXIMOS AO RECINTO DE EXPOSIÇÕES.** 20% DE ENTRADA, E O RESTANTE EM ATÉ 24 VEZES (a partir de R\$ 2.800,00 mensais).

**TERRENOS PARCELAMENTO AUMENTADO NOV' ITALIA - PRÓXIMOS AO RECINTO DE EXPOSIÇÕES.** 20% DE ENTRADA, E O RESTANTE EM ATÉ 24 VEZES (a partir de R\$ 2.800,00 mensais).

**VENHA CONFERIR!!!!**

007C	7,5 x 24	Sta Inês	R\$ 30.000,00
007A	07 x 31	Vila Salem	R\$ 33.000,00
001F	1560m <sup>2</sup>	Cyro de Alb.	R\$ 343.200,00
0010	09x30	Vila Piedade	R\$ 55.000,00
001E	06x21	Vila Nastri	R\$ 40.000,00
001C	12x30	Jd Maraba	R\$ 100.000,00
001B	12x30	Jd Maraba	R\$135.000,00
001A	10x60	Vila Mazzei	R\$ 35.000,00
001	05x30	Vl Carolina	R\$36.000,00
028E	5,5x30	Vl Rubens	R\$63.000,00
019C	9,5x25	Jd Brasil	R\$37.000,00
019	30x30	Vl Nastri II	R\$80.000,00
019	10x30	Vl Nastri II	R\$60.000,00

**RESIDENCIAIS**

São Bento - H.57.2F - 2 dorm., sala, coz., wc, garagem, edícula - R\$ 140 mil  
Centro - H.57.3 - 3 dorm., (1 suíte), sala 2 ambientes, coz., lavanderia, quintal, garagem - R\$ 400 mil  
Jd. Itália - H.56.2G - 2 dorm., sala, coz., wc, lavanderia - R\$ 180 mil  
V. Mazzei - G.16.2F - 2 dorm., sala, coz., lavanderia, quintal - R\$ 85 mil  
Jd. Vieira de Moraes - H.50.2G - 2 dorm., (1 suíte), sala, coz., wc, garagem - R\$ 170 mil

**IMÓVEIS RURAIS**  
Região de Capão Bonito

SIT-61C - 30 alqueires  
SIT-67A - 15 alqueires  
SIT-26C - 23 alqueires  
FAZ.16A - 94 alqueires  
FAZ.16 - 106 alqueires  
FAZ.32A - 69 alqueires  
FAZ.22B - 43 alqueires

**Região de São Miguel Arcajo**

SIT-03C - 04 alqueires  
SIT-03A - 35 alqueires  
SIT-03 - 07 alqueires  
SIT-12 - 20 alqueires com 10 alqueires em eucalipto 1º corte  
SIT-73 - 2 ½ alqueires  
SIT-72D - 1 ¾ alqueires  
SIT-72C - 05 alqueires  
SIT-71E - 03 alqueires  
SIT-23 - 30 alqueires  
SIT-53F - 08 alqueires  
FAZ.26D - 50 alqueires  
FAZ.26C - 50 alqueires - excelente localização  
FAZ.12B - 52 alqueires - com 10 alqueires de eucalipto e granja de frango.

**Região de Sarapuí**

SIT-62A - 17 alqueires  
SIT-61A - 09 alqueires  
SIT-60C - 05 alqueires  
SIT-59B - 15 alqueires

**Temos outros imóveis! Consulte-nos: sua visita nos é muito importante, ou acesse nosso site: www.franciosi.com.br email: vendas@franciosi.com.br**

Além de imóveis à venda, a Franciosi possui a mais completa estrutura para cuidar de seu imóvel, também no setor de LOCAÇÃO. A Franciosi, além de treinar sua equipe para um atendimento eficaz, e eficiente, tem como missão de seu trabalho a Honestidade e a Transparência, em todas as etapas de seus negócios.

**R. Virgílio de Rezende, nº 639**

CRECI-10572-J



Fones: 3271-1220 - 3271-0039 Fax: 3271-3629 e 3271-1575  
- E-mail: tambelliimoveis@uol.com.br



**COD: C-3/045**

3 dorm (1 suite), 3 salas, copa, wc, garagem (4) jardim, terraço c/ área serv, churrasq. chafariz  
Preço: R\$ 290 mil



**COD: C-3/035**

3 dorm (1 suite c/ hidro), sala 2 amb, wc, coz c/ armários, lavand, garagem (2), edícula c/ churrasq., coz, varanda, salão festas.  
Preço: R\$ 200 mil



**COD: C-3/003**

3 dorm (1 suite), sala, copa, coz, área serv., 2 wcs, canil, garagem (2)  
Preço: R\$ 140 mil



**COD: C-4/014**

4 dorm (1 suite), sala, coz, copa, lavand, edícula c/ dorm e wc. Garagem (1)  
Preço: R\$ 300 mil



**COD: C-3/056**

3 dorm, sala, coz, wc, area serv. c/ wc e despensa, garagem (1) c/ ent. p/ mais 1 carro  
Preço: R\$ 250 mil



**COD: C-2/042**

2 dorm, sala, wc, coz, edícula c/ 1 dorm, coz, e lavand, garagem (1) c/ ent. p/ mais 2 carros  
Preço: R\$ 120 mil

**OUTROS IMÓVEIS:** - Chácaras - Terrenos - Casas (para locação e/ou venda).  
Consulta em nossos cadastros.

VISITE-NOS...

**LOCAÇÃO**

**COD. 0052 A\*** - CENTRO - SOBRADO - 02 DORM, SALA, COZ, WC E A/ SERVIÇO - PREÇO:- R\$ 500,00

**COD. 0052 B\*** - CENTRO - SOBRADO - 2 DORM, SALA, COZ, WC, A/SERVIÇO PREÇO:-R\$550,00

**COD: 0825 \*** - JARDIM PAULISTA - SOBRADO: INF- 3 SALAS, 2 WCS, GARAGEM (2)- SUP- 4 DORM (1 SUITE), SALA 2 AMB. WC, COZ, LAVANDERIA, SACADA. R\$ 1.500,00

**COD: 0835 \*** CENTRO - 4 DORM (1 SUITE) TODOS C/ ARMARIOS, WC, SOCIALSALA, ESCRIT, LAVABO, SALAJANTAR, COZ. C/ ARMARIOS, EDICULA C/ SUITE, LAVAND, QTO. DESP. C/ WC, GARAGEM (2) ENT. P/ VARIOS, PORTÃO ELETR, ALARME - R\$4.000,00

**COD: 0844 \*** VILA ROSA - 3 DORM (1 SUITE C/ ARM-2 C/ SACADA), 3 SALAS, COZ C/ ARM, 2 WCS, LAVABO, LAVAND., PISO INF. SALÃO DE FESTAS C/ COZ, QUINTAL GARAGEM - R\$ 2.000,00

**COD: 0843 \*** VILA ROSA - 3 DORM (1 SUITE), TODOS C/ ARMARIOS, WC, SALA 2 AMB., COZ, LAVAND, QTO. EMPREG. C/ WC, EDICULA C/ WC, GARAGEM VARIOS, CHURRASQ, QUINTAL GDE. R\$2.500,00

**COD: 0883 \*** VILA NOVA - 1 DORM, SALA, COZ, WC, AREA SERV. QUINTAL- R\$ 350,00

**COD: 0847 \*** CENTRO - parte sup - 4 DORM (1 SUITE), WC - parte inf: 1 DORM (SUITE), 4 SALAS, LAVABO, COZ, LAVAND, a. SERV. GARAGEM, PISCINA, EDICULA C/ WC, CHURRASQ - R\$3.000,00

**COD: 0853 \*** CENTRO: 2 DORM, 2 SALAS, 2 WCS, COZ, DESP. LAVAND, GARAGEM (2) - R\$ 1.200,00

**COD: 0826 \*** VILA POPULAR - 1 DORM, SALA, COZ, WC, GARAGEM R\$ 350,00

**COD: 0861-A-VILA ROCHA - 2 DORM, SALA, COZ, WC, EDICULA C/ 2 COMODOS E WC, LAVAND. CHURRASQ, GARAGEM 1 CARRO ENT. P/ MAIS 2 - R\$700,00**

**RESIDENCIAL PARA LOCAÇÃO**

**COD. 0052 A\*** - CENTRO - SOBRADO - 02 DORM, SALA, COZ, WC E A/ SERVIÇO - PREÇO:- R\$ 500,00

**COD. 0052 B\*** - CENTRO - SOBRADO - 2 DORM, SALA, COZ, WC, A/SERVIÇO PREÇO:-R\$550,00

**COD: 0825 \*** - JARDIM PAULISTA - SOBRADO: INF- 3 SALAS, 2 WCS, GARAGEM (2)- SUP- 4 DORM (1 SUITE), SALA 2 AMB. WC, COZ, LAVANDERIA, SACADA. R\$ 1.500,00

**COD: 0835 \*** CENTRO - 4 DORM (1 SUITE) TODOS C/ ARMARIOS, WC, SOCIALSALA, ESCRIT, LAVABO, SALAJANTAR, COZ. C/ ARMARIOS, EDICULA C/ SUITE, LAVAND, QTO. DESP. C/ WC, GARAGEM (2) ENT. P/ VARIOS, PORTÃO ELETR, ALARME - R\$4.000,00

**COD: 0844 \*** VILA ROSA - 3 DORM (1 SUITE C/ ARM-2 C/ SACADA), 3 SALAS, COZ C/ ARM, 2 WCS, LAVABO, LAVAND., PISO INF. SALÃO DE FESTAS C/ COZ, QUINTAL GARAGEM - R\$ 2.000,00

**COD: 0843 \*** VILA ROSA - 3 DORM (1 SUITE), TODOS C/ ARMARIOS, WC, SALA 2 AMB., COZ, LAVAND, QTO. EMPREG. C/ WC, EDICULA C/ WC, GARAGEM VARIOS, CHURRASQ, QUINTAL GDE. R\$2.500,00

**COD: 0883 \*** VILA NOVA - 1 DORM, SALA, COZ, WC, AREA SERV. QUINTAL- R\$ 350,00

**COD: 0847 \*** CENTRO - parte sup - 4 DORM (1 SUITE), WC - parte inf: 1 DORM (SUITE), 4 SALAS, LAVABO, COZ, LAVAND, a. SERV. GARAGEM, PISCINA, EDICULA C/ WC, CHURRASQ - R\$3.000,00

**COD: 0853 \*** CENTRO: 2 DORM, 2 SALAS, 2 WCS, COZ, DESP. LAVAND, GARAGEM (2) - R\$ 1.200,00

**COD: 0826 \*** VILA POPULAR - 1 DORM, SALA, COZ, WC, GARAGEM R\$ 350,00

**COD: 0861-A-VILA ROCHA - 2 DORM, SALA, COZ, WC, EDICULA C/ 2 COMODOS E WC, LAVAND. CHURRASQ, GARAGEM 1 CARRO ENT. P/ MAIS 2 - R\$700,00**

**LOCAÇÃO COMERCIAL**

**COD: 0004** -SARAPUÍ - 1 SALÃO C/ APROXIMADAMENTE 90 MTS² C/ 2 WC R\$ 450,00

**COD: 0827** - CENTRO -BARRAÇÃO C/ APROX. 500 MTS -R\$10.000,00

**COD: 0745** -CENTRO -SALA. C/ WCS USO COMUM - R\$250,00

**COD: 0818** -CENTRO - SALÃO COML. C/ 2 WCS, 2 SALAS ESCRIT. QUINTAL R\$ 1.800,00

**COD: 0819** CENTRO -LOJA COML. 160 MTS. C/ WC, MEZZANINO - R\$ 2.000,00

**COD: S/C -RODOVIA RAPOSO TAVARES -BARRAÇÃO AREA CONSTR. DE 4.498 M² - TERRENO 27.922 M² - R\$ 40.000,00**

**COD: 0833** VILA NOVA - SALÃO C/ WC - R\$400,00\*

**COD: 0052** CENTRO - PARTE SUP. 2 DORM, SALA, COZ, WC, A.SERV. \$ 500,00

**COD: 0052** CENTRO -PARTE SUP. 2 DORM, SALA, COZ, WC, A.SERV. R\$ 550,00

**COD: 0690** 5 DE NOVEMBRO -BARRAÇÃO C/ 600 MTS, 5 WCS -FORA 4 SALAS E 2 WCS - R\$10.000,00

**COD: 0065** CENTRO - SALÃO COMERCIAL C/ WC - R\$ 700,00

**COD: 0373** CENTRO - SALÃO COMERCIAL C/ WC -R\$400

**COD: 0860** -CENTRO -APT\* - 3 DORM (1 SUITE), SALA, COPA-COZ, WC, LAVAND, QTO. EMP. A/SERV. PREÇO R\$1.200,00 OBS:- ALUGAM-SE SALAS EM SEPARADO. (Preço a combinar)

**COD: 0838** CENTRO: SALÃO C/ 2 WCS, E MEZANINO-R\$2.000,00

**COD: 0846** VILA NASTRI -BARRAÇÃO C/ ESCRIT. WC. -R\$1.000,00

**COD: 0753/1** NOVA ITAPETININGA - SALÃO PEQ. E WC. R\$380,00

**COD: 0852** BELA VISTA-BARRAÇÃO C/ 150 MTS C/ WC E COZ. TERRENO 980 MTS - R\$1.200,00

**OD: 0734** -CENTRO -SALÃO COML. C/ WC, PORTA BLINDEX-R\$1.200,00

**COD: 0860** -CENTRO -PONTO DE COMERCIO MAIS 4 SALAS, WC EDICULA C/ 3 COMODOS - R\$ 3.000,00

**COD: 0065** -CENTRO -SALÃO COML. C/ WC. R\$500,00

**COD: 0851** -CENTRO -PONTO DE COMERCIO C/ INSTALAÇÕES COMPLETA P/ RESTAURANTE-R\$4.000,00

**COD: 0843** - VILA ROSA - 3 DORM, (1 SUITE), TODOS C/ ARMARIOS WC, SALA 2 AMB., COZ, LAVAND, QTO. EMP. C/ WC EDICULA C/ WC, GARAGEM (2) C/ ENT. P/ VARIOS,

CRECI 8605

**EXECUTIVA**  
EMPREENDIMENTOS IMOBILIÁRIOS **24 anos**  
[www.executivaimobiliaria.com.br](http://www.executivaimobiliaria.com.br)  
15 3271 - 7721  
**R. Silva Jardim, 724**  
Fones: **3271-7721 e 3271-7722**

**Chácaras – Sítios e Fazendas à venda**

**R\$) 300.000,00** – Belo Horizonte – área construída 540,00 M2. Contendo – 02 dormitórios, 01 suíte, cozinha área de serviço, 03 salas, 01 banheiro, piscina, pomar, e dependências externas. Área do terreno de 1.100 M2.

**R\$) 180.000,00** – Chapadinha – Plana c/ 03 dormitórios, 01 suíte, sala de estar, cozinha, sala p/ TV, banheiro social, varanda e gramado. Área de terreno de 1.900 M2.

**R\$) 170.000,00** – Estância Conceição - Plana contendo 04 dormitórios , sala , cozinha, 02 banheiros, piscina, toda em gramado, casa p/ caseiro e rio aos fundos c/ peixes.

**R\$) 300.000,00** – V1 Apolo – Plana contendo 03 dormitórios, sendo 01 suíte, sala de estar, cozinha, área de serviço, sala de TV, 01 banheiro social, pomar, canil e dependência. Área de terreno de 2.000 M2.

**R\$) 100.000,00** – V1 Recreio – contendo 02 dormitórios, cozinha, 01 sala, 01 banheiro, piscina, churrasqueira e quintal.

**R\$) 3.000.000,00** – Jd. Fogaça – Casa sede - com 02 dormitórios, piscina e 02 açudes para pesca. Terreno de 2 alqueires + ou –

**R\$) 2.000.000,00** – Fazenda ( Rodovia duplicada) Casa maravilhosa c/ 04 suítes, piscina, toda piqueteada, asfalto duplicado passa em frente à porteira, total infra- estrutura, 03 açudes, ribeirão nas divisas e documentação em ordem. 52 alqueires.

**R\$) 400.000,00** – Portal da Figueira – Sobrado contendo 03 dormitórios, 01 suíte, banheiro, cozinha, área de serviço, sala, banheiro social, churrasqueira, portão eletrônico e sacada em blindex. Terreno de 1000 M2. Aceita imóvel 50% como parte de pagamento.

**R\$) 600.000,00** – Chapadinha – 04 alqueires plano, pasto c/ cachoeira.

**R\$) 1.200.000,00** – Gramadinho – Terreno plano de 30 alqueires, casa sede - ótima para lavoura.

**R\$) 380.000,00** – Alambari – Centro – 04 suítes, sala cozinha, varanda, dependências p/ empregada, churrasqueira, piscina, toda em gramado e metragem de 2000 M2 + ou - .

**Casas à venda**

**R\$) 600.000,00** – Centro – 03 dormitórios sendo 02 suítes com hidro, clouset e box no WC, armários embutidos, lavabo, sala c/ 02 ambientes, cozinha planejada, área de serviço, teto em laje, acabamento em gesso, 01 banheiro social, edícula e dependências p/ empregada.

**R\$) 120.000,00** – Cambuí – 02 dormitórios, cozinha, sala, banheiro, área de serviço e acabamento em gesso. Aceita financiamento.

**R\$) 120.000,00** – V1. Nastri – 02 dormitórios, cozinha, área de serviço, sala, banheiro. Terreno de 150,00 M2.

**R\$) 170.000,00** – V1. Nastri – 02 dormitórios, 01 suíte, cozinha, área de serviço, teto em laje, acabamento em gesso, 01 sala, 01 banheiro. Área construída de 151,00 M2.

**R\$) 550.000,00** – V1. Rosa – 04 dormitórios, sendo 01 suíte, cozinha, clouset, lavabo, sala de jantar, cozinha planejada, área de serviço, teto em laje, acabamento em gesso, aquecedor solar, 03 salas, 03 banheiros, quintal e garagem. Área construída de 406 M2 e terreno de 300 M2.

**R\$) 100.000,00** – Cambuí – Várias casa, sendo 02 dormitórios, cozinha, área de serviço, teto de laje, acabamento em gesso, aquecedor solar, sala e banheiro. Aceita financiamento.

**R\$) 180.000,00** – Moradas do Sol – 03 dormitórios, cozinha, 01 sala, e 01 banheiro, quintal e garagem (casa nova).

**R\$) 115.000,00** - Jd. Brasil – 02 dormitórios, sendo 01 suíte, cozinha, sala, banheiro. Terreno de 185,00 M2.

**R\$) 130.000,00** – V1. São José – 02 dormitórios, cozinha, sala, banheiro, área de serviço, teto em laje, canil, e garagem. Terreno 150,00 M2.

**R\$) 240.000,00** – V1 Carolina – 02 dormitórios, sala, cozinha, banheiro, dependências p/ empregada, quintal e garagem.

**R\$) 400.000,00** – Jd. Mesquita – 03 dormitórios, sendo 01 suíte, sala de estar, sala de jantar, cozinha, banheiro, área de serviço, cozinha fora, quintal e garagem. Terreno de 400,00 M2.

**R\$) 35.000,00** – Jd. Itália – 02 dormitórios, sala, cozinha, banheiro e quintal.

**R\$) 800.000,00** – Centro – 04 dormitórios, sendo 03 suítes, lavabo, sala de estar c/ dois ambientes, sala de jantar, sala de TV, escritório, cozinha, área de serviço, dependências p/ empregada, salão de festas c/ churrasqueira, cozinha e banheiro. Terreno de 11,50 x 38,50 M2.

**Aceita proposta de menor valor como parte do pagamento.**

CreCI 019168-J

telefax (15) 3271-1999 e-mail:

[sednaimobiliaria@uol.com.br](mailto:sednaimobiliaria@uol.com.br)

**Av. Virgílio de Rezende, 463 Centro - Itapetininga - SP /**

[www.sednaimoveis.com.br](http://www.sednaimoveis.com.br)

**CONJ. COMERCIAL/SALA**

**REF.00030.013** - 1 SALA GRANDE C/ WC - EXCELENTE PARA FARMACIA - R\$ 1600,00 - CENTRO.

**CASA RESIDENCIAL - LOCAÇÃO**

**REF:70940.001-02** QUARTOS,SALA,COPA,COZ,BWC,02A/SERVIÇO,E GARAGEM - R\$ 800,00 -CENTRO

**REF:00368.001-01** DORMITORIO E DEMAIS DEPENDENCIAS-R\$330,00-VILA SALEM.

**REF:70940.001-02** QUARTOS E DEMAIS DEPENDENCIAS-R\$800,00-CENTRO.

**REF:00069.003-02** DORMITORIOS E DEMAIS DEPENDENCIAS-R\$500,00- VILA CAROLINA.

**REF.00017.011** - 2 QOTOS E DEMAIS DEPENDENCIAS - R\$ 400,00 - VILA SALEM.

**REF.00023.003** -3QOTOS E DEMAIS DEPENDENCIAS - R\$ 650,00 - 4L.

**REF. 00049.11** - 1 QTO E DEMAIS DEPENDENCIAS - R\$ 300,00 - VILA VENDRAMINI.

**REF. 00063.006** - 1 QTO E DEMAIS DEPENDENCIAS - R\$ 280,00 - JARDIM MONTE SANTO.

**REF:00368.001-01** DORMITORIO E DEMAIS DEPENDENCIAS-R\$330,00-VILA SALEM.

**REF:00071.004-01** DORMITORIO E DEMAIS DEPENDENCIAS - R\$250,00-JD ITALIA.

**REF:00096.001-03**DORMITORIOS E DEMAIS DEPENDENCIAS-R\$1.200,00-CENTRO.

**REF:00313.004-01** DORMITORIO E DEMAIS DEPENDENCIAS-R\$300,00-VILA ARRUDA .

**REF:00366.001-02** DORMITORIOS E DEMAIS DEPENDENCIAS-R\$1.500,00-PQ ATENAS DO SUL

**SOBRADO**

**REF. 00010.005** - SOBRADO 03 QOTOS E DEMAIS DEPENDENCIAS - R\$ 1.000,00 - CENTRO

**REF. 00030.014** -6 SALAS, 1 COZ., 3 WC ,1 AREA DE SERVICIO - R\$ 1600,00 - CENTRO.

**CASA RESIDENCIAL - VENDAS**

**REF. 71453.001** - 2 DORM. E DEMAIS DEPENDENCIAS - JARDIM CASA GRANDE - R\$140.000,00.

**REF. 71451.001** - 2 QOTOS E DEMAIS DEPENDENCIAS - R\$ 120.000,00 - JD FOGACA.

**REF. 70179.045** - 2 DORM. E DEMAIS DEPENDENCIAS - VILA HUNGRIA - R\$ 100.000,00.

**REF. 71450.001**- 2 DORM. E DEMAIS DEPENDENCIAS - CENTRO - R\$180.000,00.

**REF. 71440.001** - 3 DORM. E DEMAIS DEPENDENCIAS - VILA GODOI - R\$ 135.000,00.

**REF.70957.002** - 2 DORMITORIOS E DEMAIS DEPENDENCIAS - JARDIM ALVORADA - R\$150.000,00.

**REF:71418.001** - 02 QOTOS E DEMAIS DEPENDENCIAS - VL LA BRUNETTI - R\$110.000,00

**REF. 71412.001** - 03 QOTOS (1 SUITE) E DEMAIS DEPENDENCIAS - 240M² - R\$ 170.000,00 -JD ALVORADA

**REF. 71345.004** - 2 DORM. E DEMAIS DEPENDENCIAS - VILA BELO HORIZONTE - R\$90.000,00.

**REF. 71248.001** - 2 DORM. E DEMAIS DEPENDENCIAS - MOARADA DO SOL - R\$160.000,00.

**REF:71345.001** - 02 QOTOS E DEMAIS DEPENDENCIAS - R\$160.000,00 - VL CAROLINA.

**REF. 71294.001** - 2 DORM. E DEMAIS DEPENDENCIAS - PAQUE DA LAGOA - R\$550.000,00.

**REF:71340.001-03** DORMITORIOS E DEMAIS DEPENDENCIAS-R\$100 MIL -VILA NASTRI

**REF. 71303.001** - 3 DORM. E DEMAIS DEPENDENCIAS - VILA BARTH - R\$ 200.000,00.

**REF. 71331.001** - 3 DORM. E DEMAIS DEPENDENCIAS - JARDIM MESQUITA - R\$280.000,00.

**REF:71330.001-02** DORMITORIOS E DEMAIS DEPENDENCIAS-R\$200 mil- VILA BARTH.

**REF. 71457.001** - 2 DORM. E DEMAIS DEPENDENCIAS - JARDIM CASA GRANDE - R\$95.000,00.

**REF. 71454.001** - 2 DORM. E DEMAIS DEPENDENCIAS - VILA LA BRUNETTI - R\$110.000,00.

**REF:00069.003-02** DORMITORIOS E DEMAIS DEPENDENCIAS-R\$ 98.000,00- VILA CAROLINA.

**REF:70316-001-01** QTO E DEMAIS DEPENDENCIAS,R\$68.000,00 - JD.MARICOTA.

**TERRENO**

**EF. 71411.001** - TERRENO DE 300 m2 - VILA ROSA - R\$ 160.000,00.

**REF. 70195.008** - TERRENO 200 m2 - 10m x 20m - VILA NATRI II - R\$ 55.000,00.

**REF. 71449.001** - TERRENO 300 m2 - VILA BARTH II - R\$

# Atual Imóveis

CRECI  
41932

Av. Prof. Francisco Válio 406  
Fone: 3271-2269 - 97042913

## CASAS À VENDA

- Centro - Rua Lopes de Oliveira - casa com 3 qtos, sala, coz, wc e garagem - casa reformada R\$ 180,000,00
- Vila Santana - casa com 2 dorm, sala, coz, wc, garagem + 1 comodo c/ wc fora R\$ 100,000,00
- Centro - Rua Cel. Fernando Prestes - casa com 4 dormitórios, 2 wc,sala, copa, cozinha, lavanderia + 1 barracão de 250m2 nos fundos e entrada para vários carros + 1 terreno de 250m2 na lateral; sendo um total de 1.120m2 - R\$850.000,00
- Apto com 2 quartos, sala, cozinha, wc, entrada para 1 carro - R\$110.000,00
- Vila Carolina - Casa c/ 2 dormt, sala , coz, wc e espaço p/ carro - R\$ 120,000,00 - ac. financiamento nova
- Vila Labrunete - casa c/ 2 dormt, sala , coz, wc + espaço p/ carro - R\$ 95,000,00 ac. financiamento - nova
- Vila Barth - casa - sobrado- 2dormt (1 suite) wc social, sala, cozinha e garagem nova doc ok. p/ financiar R\$ 120,000,00
- Vila Natri - começo, perto do centro - casa assbradada 2 dorm (1 suite) sala p 2 ambientes., copa coz + 1 sala em baixo, garagem p/ 2 carros, quintal c/ + 1 comodo nos fundos - casa nova e boa - terreno de 250m R\$ 190,000,00
- Nova Itapetininga - casa c/ 2 dort, sala, copa, coz, wc + 1 comodo simples c/ wc fora e garagem - frente para 2 ruas R\$ 75,000,00
- Centro - R. Antonio F. de Almeida - casa reformada c/ 2 dormt, sala grande , copa-coz + 1 comodo e wc nos fundos - casa de laje garagem p/ 1 carro R\$ 160,000,00
- Athenas do Sul - casa nova c/ 3 dormt (1suite) wc social , sala , coz, lavand e garagem p/ 2 carros. R\$ 160,000,00
- Nova Itape - casa c/ 3 domts, sala, coz, WC e garagem R\$ 100,000,00
- nova itape - casa c/ 2 dorm, sala, coz, WC garagem p/2 carros + cômodos nos fundos em um terreno de 310 mts2 R\$ 120,000,00 vende ou troca por chácara p/ morar nas imed.
- centro - sbrado c/ 2 quartos c/ closet, 2 wc, sala p/ 2 amb. Copa, coz + 2 comodoss nos fundos e garagem p/ 2 carros R\$ 250.000,00
- lmd. Do Shopping - casa c/ 3 dorm (1 suite) WC., social, sala ,cozinha e garagem R\$ 170.000,00

## SÍTIOS E CHÁCARAS À VENDA

- **Jd. Cruzeiro do Sul** - perto do Taboãozinho - Chácara de 1.000m2 com casa de 2 dormitórios (1 suite), wc social, sala e cozinha grandes, varanda em volta, pomar, toda fechada de muro - R\$150.000,00 - ac. Casa do lado da Vila Regina
- **Vila Progresso** - Rua Francisco Wey Jr. - chácara com 1.760m2, c/casa simples de 2 dormitórios, sala, cozinha, wc e garagem, pomar, poço + água da Sabesp - R\$150.000,00
- **Gramadinho** - Bairro do Facão - 11 alqueires com casa simples, barracão, 2 nascentes, mata pequena, formado em pasto - beira do asfalto - R\$450.000,00
- **Bairro do Porto** - 7 km daqui - fazendinha com 60 alq, plano, formado em pasto, pouca Mara, varias nascentes + o rio Itape passando, casa boa grd, piscina salão para festas, chalés, teci R\$ 45.000,00 o alqueire.



Creci 65887

**3373.3164 / 3373.2502**

**Av. Wenceslau Brás, 599  
Vila Aurora - Itapetininga**

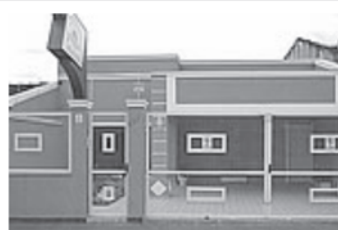

**A Imobiliária  
que realiza  
seu sonho de  
adquirir um  
Imóvel rural.**

contato@mdeterras.com.br site:www.mdeterras.com.br

**TRABALHAMOS COMAS MELHORES PROPRIEDADES RURAIS DA REGIÃO : COMPRA E VENDA DE SÍTIOS, FAZENDAS, CHACARAS E HARAS.**

**QUER VENDER SEU IMÓVEL RURAL??? ENTRE EM CONTATO COM MERCADO DE TERRAS!! FONE : (015)3373-3164 / 3373-2502.**

E-MAIL - [mercadodeterras@uol.com.br](mailto:mercadodeterras@uol.com.br)  
SITE - [www.mdeterras.com.br](http://www.mdeterras.com.br)

### Relação de Imóveis

**Chácara :** Vendo uma linda chácara em Sarapuí perímetro urbano c/ 2.800m2 de terreno Casa ampla nova c/ 300m2, piscina churrasqueira, paisagismo maravilhosa!!! R\$ 370 mil aceito imóvel como parte de pgt

- Sítios:**
- 1)Itapetininga 7,5 alqueires, casa, luz, 2 estufas, 2 açudes e nascente, topografia boa, á 4km do asfalto R\$250.000,00.
  - 2)Sarapuí/SP 1 alqueire Paulista casa 3dts,avarandada,terra mista,formado em pasto,2 nascente c/ 2 lagos e ribeirão,topografia plana,acesso 4 km do asfalto R\$120.000,00
  - 3)Itapetininga/SP, 3,2 alqueires paulista casa 2 dts,casa de caseiro,curral,topografia ondulada,terra mista,formado em pasto,poço comum e ribeirão,acesso 5.5 km do asfalto R\$150.000,00
  - 4)Itapetininga - SP 6 alqueires Paulista casa sede 2 dts, casa de hospede 2 dts,casa de caseiro,barracão grande,curral com balança,poço artesiano,ribeirão,piquetes,topografia levemente cida para água, formada em cana e napiê,solo misto acesso 5km do asfalto R\$550.000,00
  - 5)São Miguel Arcanjo - SP 3 alqueires paulista com casa 2 dts,topografia ondulada,solo misto,formado em pasto,poço comum e nascente c/ lago,acesso frente c/ asfalto R\$160.000,00
  - 6)Guareí - SP 8,5 alqueires paulista topografia levemente caída para água,solo misto,nascente com lago grande,formado em pasto,acesso 1km do asfalto R\$430.000,0
  - 7)Sarapuí/SP 1 alqueire paulista com casa 1 suite,churras,barracão coberto,1 baia, topografia plana,solo misto,nascente c/ lago,poço comum e Sabesp,formado em pasto,acesso 1km do asfalto R\$120.000,00
  - 8)São Miguel Arcanjo/SP 3 alqueires paulista com casa sede 3 dts,3 suites independentes,pisc,casa de caseiro,solo vermelho de cultura,formado em lavoura,topografia plana,poço artesiano,acesso frente asfalto R\$300.000,00

**Fazendas:**

- Região de Itapetininga**
- 1)136 alqueires, terra vermelha, lavoura, asfalto rio etc... \$\$
  - 2)56 alqueires, montada sede ,curral, pasto, lago R\$ 30 mil por alqueire.

**Região de Avaré**

- 1)190 alqueires, sede, curralama, pasto bem formada R\$ 25 mil p/ alq.
- PROCURA - SE C/ URGÊNCIA.**
- 1º) 20 á 40 alqs, terra boa p/ lavoura, plana c/ água
  - 2º) de 03 á 10 alqs, topografia boa.
- Temos as melhores propriedades rurais á venda em toda região, mais de 1500 ofertas á venda acesse [www.mdeterras.com.br](http://www.mdeterras.com.br)**



CRECI 22.174 J  
**AV. PADRE ANTONIO BRUNETI Nº 489  
VILA RIO BRANCO  
FONE: (15) 3271-1749  
[www.capitalimoveis.com](http://www.capitalimoveis.com)**

## CASAS

-JARDIM CASA GRANDE -95 MIL  
2 dormitórios, sala, cozinha, wc, área de serviço e entrada para carro. (REF: NC 137)

- VILA REGINA - R\$ 200 MIL  
Salão, escritório, berçário, 2 salas, WC feminino e masculino, cozinha, 2 dispensas, sala de som e secretaria... (REF: NC 041)

- ANGATUBA - R\$ 130 MIL  
2 dormitórios sendo 1 suite, sala, cozinha e wc.  
Edicula 1: 01 dormitório e wc.  
Edicula 2: churrasqueira. (REF: NC 042)

- VILA MACIEL - R\$ 100 MIL  
2 dormitórios, sala, copa, coçzinha, wc, lavanderia e garagem... (REF: NC 045)

- JARDIM SHANGRILÁ - R\$ 260 MIL  
3 dormitórios sendo 1 suite, sala ampla, cozinha, wc, lavanderia, canil, quintal grande e garagem para 02 automóveis... (REF: NC 046)

- JARDIM SHANGRILÁ - R\$ 240 MIL  
3 dormitórios, sala, cozinha, wc, lavanderia e garagem. Fora: edicula, 1 cômodo e wc... (REF: NC 047)

## TERRENOS

-CAMBUI

Área do terreno - 220 m² (CONSULTAR PREÇO)

## SITIO LAGOA VERMELHA ÁREA DE 44.000 M²

**CASA: 02 DORMITÓRIOS, SALA,  
COZINHA, WC, VARANDA NA FRENTE.**

**CASA: CASEIRO, POÇO E MAN-  
GUEIRA. (REF: NC 138)**

# PASSARINHO

*Materiais p/ Construção*

Só aqui seu PROJETO sai do papel

# FINANCIAMENTO

EM ATÉ

# 60X

Faça uma Simulação Agora Mesmo

Rua Profº Leonor Ayres de Camargo, 849 - Vila Barth - Itapetininga/SP  
(próximo ao trevo da Rod. Raposo Tavares / ao lado da Faculdade do Ozi)

(15) 3272 6448

[passarinho2020@gmail.com](mailto:passarinho2020@gmail.com)

TRABALHE CONOSCO! ENVIE SEU CV PARA: [trabalheconosco@passarinhomateriais.com.br](mailto:trabalheconosco@passarinhomateriais.com.br)





**PRIME RESIDENCE PORTUGAL**

**OBRIGADO ITAPETININGA**

A Chitolina Imobiliária e a Construtora Paulo Afonso comemoram o Sucesso do Residencial Portugal, criado para concretizar o sonho de muitas famílias da nossa cidade. É com esse Espírito empreendedor que a Chitolina Imobiliária prepara os seus próximos lançamentos. Aguardem.

Domingos José Vieira, 1535 - Centro  
Fone: (15) 3271.7972 | 3272.8550



carros 3527 6366 / 9144 4277 Fabio  
**Terreno de esquina** 10x12,5 prox ao centro 3527 6366 / 9144 4277 Fabio  
**Casa nova Morada** do Sol 2quartos, sala, cozinha lavanderia coberta c/ garagem p/ 2 carros 3527 6366 / 9144 4277 Fabio  
**Vende Sítio** 4,5 alqueires no B. Pinhal Alto, R\$ 170 mil aceita casa de até 70mil no negocio tratar 9792 8700  
**Alugo - Barracão** - Nova Itapetininga R. José Messias Jota - (15) 9717-3590 / 3272-8121  
**Alugo vagas** - Rua Pedro Moreira 444 Vila Rio Branco prox. ao posto de saúde R\$ 200,00 c/ cama, tel. tv, tratar fone 96463868  
**Terreno Vila Rosa** medindo 848 mts, c/ frente para Rua João Batista Meudes, 42 (casa) saída do lado Rua Esau Correa de Almeida s/n Vila rosa R\$ 130.000,00 fone 3271-1926  
**Troco um sítio** de 5 alqueires por seis lotes em itapetininga 47/96400625 ou 47/33214620 seg à sext das 07 às 14:00 hrs  
**Imóvel com garagem** para 2 carros, 2 quartos, sala cozinha, wc, sendo um quarto suite. Obs falta pintura e pouco acabamento. Preço R\$ 90.000,00 Tratar c/ proprietário Eduardo pelo tel. 9792 0590  
**Vende-se casa** no Tabãozinho, 2quar., sala, cozinha, banheiro, edícula (não acabada) 40.000,00 tratar com Libni cel-96423880.  
**Excelente casa** Jd. Shangrilá 3 dorm, 1 suite, sala, cozinha, wc, lav/c churrasqueira e wc, gar p/ 2 carros fone 3275 3813  
**Vendo Terreno** 3.300 m2 Vila Arruda na rua principal - 97890733  
**Vende-se casa 130 mt2** contru. 3 dorm, sendo 1 suite, estilo europeu c/ quintal 40 mt2 cimentado em Angatuba R\$ 170 mil 9778-9850  
**Vendo ou troco** uma casa 2 quartos e demais dependências, n Vila Nastroi por uma mais próximo ao centro e que tenha terreno de 10x30 3272-4772 ou 9723-6313  
**Chácara Sarapuí** 120 mt2 casa com 3 dorm, 1 sala e coz, garagem, pasto e tanque de peixe com riacho pomar 11 - 8198-7733  
**Vende-se ou troca** por terreno ou casa . Fiat Marea ELX ano 2000. F. 3373-4269 ou 9627-4446  
**Terreno medindo** 15x40 ótima localização Vila Belo Horizonte , agua , luz, asfalto terreno plano, contato 3527-4748 ou 9117-4202 R\$ 40 mil  
**Casa - Jardim Shangrilá** 3 dorm, c/1 Suite, Sal, Coz, WC, Lav, Disp, Quintal, Gar p/2 Car, 10x17m - Tel: 3271-0931  
**Vende Terreno Terra** de Santa Cristina Lote 19 Quadra BE St. Cristina II 10x30 contato 3271-9484 Aceita troca por carro ou moto  
**Casa em Angatuba** - centro 3 dorm, 1 suite, 130 mt2, construido estilo europeu = quintal

**Velmax** CHEVROLET  
Itapetininga-SP

**SIGA** Seminovos Inspeccionados e Garantidos

1-ka 1.0 prata 2011 flex  
 2-gol g4 preto 2009 flex  
 3-meriva maxx 1.8 prata 2005 completa flex  
 4-classic preto 2010 flex  
 5-celta life prata 4 portas 2009 flex  
 6-montana conquest preto 2008 completo flex  
 7-ecosport xlt freestyle preto 2009 completo flex  
 8-vectra expression prata 2009 completo flex  
 9-fiesta HB 1.0 preto 2008 flex  
 10-Crossfox 1.6 Vermelho 2007 completo flex  
 11-palio 1.0 fire celebration prata 2008 completo flex  
 12-uno way fire 1.0 preto 2010 flex  
 13-vectra expression preto 2009 completo flex  
 14-VeraCruz v6 preto aut. 2009 completo flex  
 15-prisma maxx 1.4 prata 2010 completo flex  
 16-agile lt vermelho completo flex  
 17-montana conquest prata 2010 completo flex  
 18-celta life preto 2 nportas 2010 flex  
 19-zafira confort prata 2006 completo flex  
 20-palio elx cinza 2005 flex  
 21-ka 1.0 preto 2011 flex  
 22-montana conquest prata 2008 completa flex  
 23-montana conquest vermelha 2008 flex  
 24-meriva expression easytronic preto 2009 completo flex  
 25-saveiro 1.6 cabine estendida vermelha 2011 flex  
 26-s-10 cabine dupla advantage preta completa 2010 flex

Rua. Virigilio de Rezende 579  
 Itapetininga Centro  
 3271 2292  
 www.velmax.com.br

Procuo para venda ou troca apartamento em São Paulo com 3 dormitóriosm garagem para 2 veiculos, troco casa na Vila Barth em itapetininga15 9759 7000

Vendo Otimo Ponto em Sara-puí (praça) falar com Juvelino 81189580 / 81259122

**Hamilcar**

Mercedes 2003 M G75 Gol - 82 -92-96 Fusca - 83-76-81 Prêmio 91 Parati Turbo 2000 Strada CE 2010-	2009 Tempra Turbo 95 Puma 80 Astra GLS - 95 -99 Palio Fire 2008 Mille Fire Flex 2007	Fiesta 2000 Escort - 90-91 Monza 95 Uno CSL 4p - 92 Audi A3 - 2006 Corsa 96-2006 Ka - 2009
---	---	--

MOTOS XT 250 R 94  
CG -81- 2006 - 2003 2005  
Strada 99 - 2001  
XL 250 - 1994  
FYM 250 - 2008

Tel. (15) 3272-3276 / 3271-0971

**Itauto**

**CROSSFOX GII 1.6 PRATA EGI2T00112/012**  
**CROSSFOX GII 1.6 PRATA MET2A0L1112C/001/2SAPRCG1A PF8 PR2**  
**FOX GII 1.6 CINZA VUL2C0A1N12/012 PK5 WAA**  
**FOX GII 1.6 PRETO NIN2J0A112/011 WFT**  
**FOX GII 1.0 VERMELHO 2T001R12N/0A1D2O PK5 P4P WAA**  
**FOX GII 1.0 CINZA URA2N00112/012 PK1 P4P WAA**  
**FOX GII 1.0 CINZA SPE2C0T1R12U/0S12 P4P WA2**  
**FOX GII 1.0 BRANCO CR2I0S1T12A/0L12 PK5 P4P WAA**  
**FOX GII 1.0 PRETO NIN2J0A112/012 P4P WAA**  
**FOX GII 1.0 PRETO NIN2J0A112/012 P4P WAA**  
**FOX GII 1.0 PRETO NIN2J0A112/012 P4P WAA**  
**FOX GII 1.0 PRATA MET2A0L1112C/001/2SAPR4GPA WAA**  
**FOX GII 1.0 PRATA MET2A0L1112C/001/2SAPR4GPA WAA**  
**FOX GII 1.0 PRATA MET2A0L1112C/001/2SAPR4GPA WAA**  
**FOX GII 1.0 PRATA MET2A0L1112C/001/2SAPR4GPA WAA**  
**FOX GII 1.0 PRATA MET2A0L1112C/001/2SAPR4GPA WAA**  
**FOX GII 1.0 PRATA MET2A0L1112C/001/2SAPR4GPA WAA**  
**FOX GII 1.0 VERMELHO 2T001R12N/0A1D2O PK7 P4P WAA**  
**FOX GII 1.0 CINZA VUL2C0A1N12/012 PF3 PK5 PS3 P4P WAC**  
**FOX GII 1.0 PRATA EGI2T00112/012 PK5 P4P WAC**  
**FOX GII 1.0 PRATA EGI2T00112/012 PK7 P4P WAA**  
**FOX GII 1.0 PRETO NIN2J0A112/012 P4P WAA**  
**FOX GII 1.0 PRETO NIN2J0A112/012 P4P WAA**  
**FOX GII 1.0 PRATA MET2A0L1112C/001/2SAPR4GPA WAA**  
**FOX GII 1.0 PRATA MET2A0L1112C/001/2SAPR4GPA WAA**  
**FOX PRIME 1.6 PRATA MET2A0L1112C/001/2SAPRKG5A**

Av. Dr José de Almeida Carvalho, 1.621  
 Jd. Mesquita - Itapetininga - SP  
 Cep: 18.213-145  
 Tel: (15) 3376-9200

**Imóveis**  
 Vendo terreno 4.300 m a beira da pista do Rio Itapetininga Bairro Porto Velho fone 11 9649 8983 RS 60.000,00

**Casa José Salem**  
**Entrada R\$3583,00 + Parcelas R\$402,00 (15)9698-4141**

Lavanderia e garagem, terreno fundo Rua Luiz Espolaor JD Fogaça 9604 5786  
**Terreno de 1.300 m2** fds 26x50, c/entrada de 5 metros, murado situado no 1º quarteiroc VI.Sottemo. Fone: 9113.9319 R\$50.000,00  
**Vende-se ou troca** por casa em Sorocaba, casa c/ 3 quartos e garagem p/ 2 carros na Vila Regina 3272 9227  
**Casa nova Vila Santana** 2quartos, sala , cozinha lavanderia coberta c/ garagem p 2

**J.PINHEIRO IMÓVEIS VENDAS**  
 Loteamento Jardim Bela Vista 3ª Gleba = lotes de 500m2  
 Lotes, Residências e Comerciais  
**LOTEAMENTO JARDIM BELA VISTA**  
 3ª Gleba= lotes de 500m²  
 Ótimo Negócio p/ investidores com pequena entrada  
 Lotes parcelados até 24 meses  
 A vista com desconto Especial  
 Venha conferir nossos planos  
**Tel.: (15) 3272-2564 / 9742-4776**  
**Rua Laudino Pinheiro, 231 J. Bela Vista - Itapetininga/SP**

**Veículos**  
 Vendo Moto crypton vermelha ano 99 R\$ 2.500,00 91350083 / 98470967  
 corsa Wind 2001 - 2002 branco, ocasiao R\$ 11.500,00 97170091 / 81091791  
 Vendo Palio Fire Celebration Modelo 2010 - preto completo unica dona baixa km, 97818417  
 Vende Gm- Corsa Premium completo 1.4 prata 09 9755 0252 / 81302639  
 Vende-se Uno prata 2pts VE ano 93 stimo estado .Falar com Alessandra 97078080  
 Vende YBR 2003, prata R\$ 3.000,00 doc ok 9772 7202 / 9739 8755 Terezinha  
**Kombi 93** Branca a gasolina com kit gas R\$ 6.500,00 tratar 9777 6135  
**Fiesta 1.6** , 4 porta, prata, 2011 unico dono 9740 9670  
**Vectra 98 CD 2.2** completo otimo estado baixa km 15 7835 6046 / 15 9742 3489 - Agnaldo

**Casa vende-se Vila Barth.** Com 3 dormitórios sendo 2 suítes, 1 copa, 1 sala, 1 cozinha, 2 banheiros e garagem para 2 carros  
**Entrada: R\$ 3.583,00 + Parcelas: R\$ 402,00 (015) 9698-4141**

**Vende-se Imóvel c/ duas frentes - Largo da Matriz, 169 (casa) e Campo Sales 170 (consultório) - 405 m2 R\$ - 470.000,00 - fone 3271 0282 / cel - 8145 0323 Fundo preto**

**Oferece-se como diarista Tatiane Corrêa fone: 915) 96070480**

**Negócios e Oportunidades**  
 0249  
 Vende-se filhotes de Basset (Cofapinho ou salsicha) puros estão com 21 dias 4 machos e 4 fêmeas fone 3271 7595 / 9666 6634  
 Vende-se mola rebuxada original e jogo de lanternas dianteira e trazeira R\$ 150,00 fone 9778 9850  
 Vende-se 1 celular 15 Lg Wierless novo apenas R\$ 60,00 fone 9778 9850 Bene  
 Compressor, 1 aspirador 1 vpa e várias ferramentas de oficina de moto

**SUPER TRATO**  
 Lavagem Simples e Completa  
 Lubrificação  
 Espelhamento  
 Auto Brilho  
**Lava Rápido**  
**Tel: 3527-7087**  
 Rua: Monsenhor Soares, 607

**Agro. Comercial KATRACA**  
**RAÇÕES E CONVENIÊNCIAS**  
 Agro. Comercial **Katraca**  
**(15) 3271-7566**  
 Av. Tenente Urias, 180 - Vila Nova Itapetininga - Itapetininga

# CLASSIFOLHA



Itapetininga, Sábado, 14 de janeiro de 2012

(15)  
3271-1576

## AUTO-ELÉTRICO

Auto-Elétrico



**Ribas**

Peças e Serviços para autos, caminhões, tratores e injeção eletrônica



Retiramos e entregamos seu veículo em domicílio

Rua João Adolfo 1.520  
FONE: 3273-3498  
CEL 9709-3833

**Anuncie**  
**32711576**

## TELEFONES/ASSIST. TÉCNICAS



Assistência técnica, venda e instalação de equipamentos telefônicos, KS, PABX, FAX, Interfone

Telefonia Rural - mono canal e ruralcel

Rádios amadores, comerciais e repetidoras

Vendas, instalação e assistência técnica de antenas parabólicas

Representante autorizado Rota e Century

FONE/FAX: (15) 3373-3257/ 3373-1435

E-mail: samiteltelefoniam@ig.com.br

Rua Antônio Cirineu, 02, Vila Paulo Ayres

## PARAFUSOS/ESCAPAMENTOS

## CALHAS



Calhas - Rufos  
Pingadeiras



Chapas Galvanizadas  
Exaustores Eólicos



Fone/Fax: 3272-6110 - 3271-8441

Av. Tenente Urias, 706 B  
VI. Nova Itapetininga - Itapetininga SP

## COMÉRCIO DE PEÇAS

**JAIR PEÇAS**

Peças novas e usadas



3275-2834  
3272-3999  
9783-8805

Av. Nisshimbo do Brasil  
2481- Itapetininga-SP

## FUNILARIA E PINTURA



**OFICINA MACEDO**  
FUNILARIA E PINTURA

Trabalhamos com todas cias de seguros

Telefax: 3271-1523

3271-1527



Av. 5 de Novembro, 2093  
Vila Nastro - Itapetininga/SP

## ARAÚJO

### PARAFUSOS E ESCAPAMENTOS

- \* PARAFUSOS E PORCAS
- \* FERRAMENTAS
- \* MOLAS, GRAMPOS E PINOS
- \* CABOS DE AÇO
- \* CORRENTES
- \* SACARIAS

TEL.: 3273-1156  
3273-3253

Av. Dr. José de Almeida  
Carvalho, 426 - Centro  
Itapetininga - SP

e-mail: araujoparafusos@ig.com.br

## MOTORES ELÉTRICOS

## FORMATURAS E EVENTOS



Agora especializada também em Formatura, Foto, Video, Bandas, Buffet e Decoração.

Consulte nossos preços

Tel.: (15) 3272-3063  
(15) 9714-2583

www.lanceproducoes.com.br

Rua Humberto Pelegrini, 70  
Vila São José - Itapetininga/SP

## Consertos de Som Automotivo

## POSTE PADRÃO PRONTO

**POSTE PADRÃO PRONTO**

Monofásico (110 v) Bifásico (220 v) e Trifásico para 1 e 2 relógios



Av. Wenceslau Brás, 846  
Jd. Mesquita - Itapetininga/SP  
postepadraofacil@hotmail.com

Fones: (15) 3373-5366 / 9683-4545 / 8159-1448



Conserto e Vendas de Motores Elétricos, Bombas d'água

Pára-Raios, Poços Artesianos, Painéis de Comando

Eletrificação Rural e Assistência Técnica

Rua Padre Albuquerque, 490  
FONES: (15) 3272-4156/3272-4446  
jtmalavazzi@uol.com.br

## Pin Consertos



- \* Toca -Fitas
- \* Disqueteira
- \* CD'S
- \* Som Ambiente
- \* Som Automotivo

Fone: 3273-2486  
Cel.: 9782-6144

Av. Dr. José de Almeida  
Carvalho, 260 - Centro  
Itapetininga - SP

# MANGUEIRAS E BORRACHAS



DISTRIBUIDOR: ORION GOOD YEAR SPIRAFLEX

A CASA DA BORRACHA

www.liflex.com.br

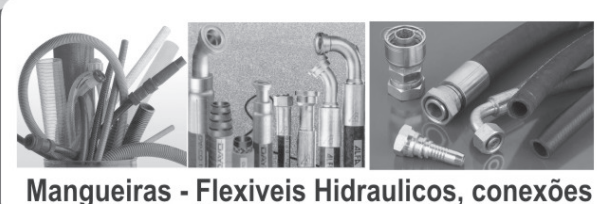

Mangueiras - Flexíveis Hidraulicos, conexões



Correias A, B, C, D, Colheiradeiras, EPI's

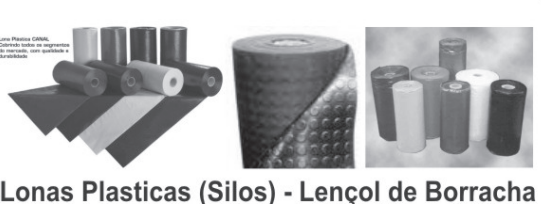

Lonas Plasticas (Silos) - Lençol de Borracha

3271.2570  
3271.8090

Rua Alfredo Maia, 765 - Centro - Itapetininga -SP

liflex@liflex.com.br

VEÍCULOS



Se você procura um veículo para comprar e não encontra vá na HA1000CAR  
Financiamos mesmo não comprando em nossa loja

Rua Alfredo Maia, 133 - Centro  
Fones/Fax (15) 3272-3276/3271-0971

CARTUCHOS E TONNER'S

Line Print SISTEMAS DE RECARGA  
Cartuchos e Tonner's  
Manutenção em Computadores e Impressoras

SAMSUNG Microsoft  
LEXMARK Canon  
XEROX hp  
SHARP

Rua Cel. Pedro Dias Batista, 1200 Centro - Itapetininga-SP  
www.linneprint.com.br

LIGUE E IREMOS ATÉ VOCÊ  
LOJA 1 LOJA 2  
FONES: (15) 3272-9557 / 3272-8621

AQUECEDORES

C.D. INSTALAÇÕES



COMERCIO DE MATERIAIS HIDRÁULICOS LTDA



- \* Aquecedores solar e a gás
- \* Piscina
- \* Banho e Banheiras
- \* Serviços
- \* Tubulações, gás e hidráulica

Empresa Homologada



FONE: 3272-5280  
DOMINGOS JOSÉ VIEIRA, 1567

AUTOMAÇÃO DE PORTÕES

PPA Distribuidor Autorizado

- Câmera
- Cerca Elétrica
- Alarme
- Motor Basculante
- Motor Deslizante
- Motor Pivotante

Tel.: (15) 3527-4081 / Cel.: 97094081  
E-mail: ppaitapetininga@hotmail.com  
Rua Antonio Vieira de Moraes, nº 10

PINTURA RESIDENCIAL

Arte e Acabamento

Especializado em textura de parede acabamento em vitral, janelas, portas e grades com compressor



8121-8065 / 9704-9551  
tysonpintor@hotmail.com

Rua Ernesto Piedade, 634  
Centro - Sarapuí -SP

Adriana Quintella Ozi advogada

R. Vicente Eugênio Piedade, 230 - Vila Barth  
CEP 18205-610 - ITAPETININGA -SP  
e-mail: adrianaozi@aei.com.br

(15) 3272-4447

Sedna Imóveis  
Waldir R. Silva  
CRECI 47.537  
Rua Virgílio de Rezende, 463 - CEP 18.200-180  
ITAPETININGA - Telefax (15) 3271-1999  
www.sednaimoveis.com.br  
e-mail: sednaimobiliaria@uol.com.br

IMÓVEIS E CRIAÇÃO DE SITE

AG Empreendimentos

Apareça e cresça na Internet!

- Criação de sites
- Catálogo de produtos
- Otimização para o Google

Solicite um orçamento agora mesmo!  
(15) 3373-1974 / 9795-5002  
contato@agemprendimentos.com  
www.agemprendimentos.com



Vantagens:

- ✓ Plano sem limite de idade;
- ✓ Seu plano vale para todas as filiais;
- ✓ Atendimento 24 horas em toda região de cobertura;
- ✓ Mais de 50 anos de tradição em qualidade e atendimento;
- ✓ Apoio ao convalescente, empréstimo de cadeira de roda e de banho, muleta e andador;

R. São Vicente de Paula, 155 - Centro  
Fone 3275-7446 - Itapetininga-SP

Dr. Benedito José de Sampaio  
ex-Médico Internista do Immanuel Krankenhaus de Berlim - Alemanha

Doenças reumáticas e da coluna  
Osteoporose - Clínica Médica  
Rua Santa Clara, 184 • Sorocaba/SP  
Telefax: (15) 3232-2939-3388-7604  
bjsampaio@yahoo.com.br



Folha de Itapetininga 2010 - Windows Internet Explorer  
http://www.folhadeitapetininga.com.br

O jornal de fato!  
FOLHA DE ITAPETININGA

Home Notícias Tecnologia Cinema Esportes Colaboradores Televisão Suplementos Folha Shop Expediente Contato

Colunistas Buscar por notícias Versão Impressa

Acesse o nosso site e confira as notícias de Itapetininga e região

www.folhadeitapetininga.com.br

FI

Anuncie  
3271 1576

# 43ª Expo-Agro – evento que divulgará o potencial de Itapetininga e região

Silas Gehring Cardoso

Mais uma vez, aproxima-se o maior evento do ano em toda a região – A Exposição Agropecuária, Industrial e Comercial de Itapetininga. Graças ao dinamismo da Comissão Organizadora, presidida pelo atuante Amauri Elias Xavier, ao apoio decisivo da imprensa, e ao elevado nível do que é exposto, a Expo-Agro se transforma em autêntica vitrine de toda a região.

Na noite de anteontem, quinta-feira, a Comissão Organizadora da Expo-

Agro reuniu-se com a imprensa para um primeiro contato sobre o evento de 2012. A equipe da Folha de Itapetininga, em razão de múltiplas atividades, não pode marcar presença completa na reunião e foi representada pelo colega Carlos José de Oliveira. Mais uma vez, a reunião foi descontraída, participando ainda, diretores, funcionários do Sindicato Rural, autoridades e convidados. A abertura coube ao presidente da Comissão Organizadora Amauri Elias Xavier, que fez um re-

lato histórico do evento na via econômica de Itapetininga e região. Na seqüência falaram, também, o Presidente da Câmara Municipal de Itapetininga, Fuad Isaac e o Secretário da Agricultura e Meio Ambiente- Marcos José Nanini de Oliveira, que representou o Prefeito Roberto Ramalho. O Secretário Estadual de Saneamento e Recursos Hídricos – Edson Giriboni, foi representado pelo sr. Antonio Carlos Pompeu Piza. Empresários e expositores também se faziam presentes. Na



seqüência, foram projetados vídeos, destacando os cursos do SENAR, em especial o Programa “Jovem Aprendiz Rural”. Ao final o presidente Amauri Xavier agradeceu à participação de todos, convidando a todos para uma oração. Encerrando o evento, foi servido um coquetel aos participantes.

A relação de show, que aconteceram entre os dias 20 e 29 de abril, anunciada na ocasião, é a seguinte:

**Dia 20 – Show com Michel Teló – entrada R\$ 30,00**

**Dia 21 – Show com Humberto e Ronaldo – entrada R\$ 30,00**

**Dia 27 – Show com Gustavo Lima – entrada R\$ 30,00**

**Dia 28 – Show com Fernando e Sorocaba – entrada R\$ 30,00**

A programação é complementada com a Santa Missa no dia 22, e após, show com Frei Rinaldo, da TV Século XXI, com o tra-

dicional Futebol Feminino e shows regionais, inclusive os promovidos pela Secretaria da Cultura e Turismo de Itapetininga que, como nos anos anteriores, irão contribuir para o maior sucesso da Expo Agro.

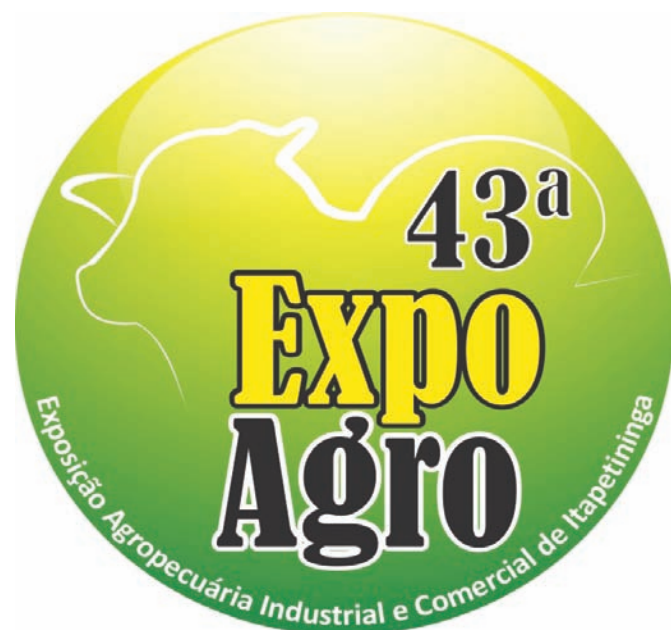

**Tecnologia Digital**  
**UDI**  
 UNIDADE DE DIAGNÓSTICOS ITAPETININGA

Há 18 anos com qualidade e confiança em medicina diagnóstica.  
 Pioneiros em Tecnologia Digital

**AGORA, Ressonância Magnética**

(15) 3272-4182 / 3271-7195  
 www.uditapetininga.com.br

Rua Dr. Virgílio de Rezende nº 1000  
 de 2ª a 6ª feira das 07:30 às 18:00h e aos sábados das 08:00 às 12:00h

**38 anos se passaram...**

...e a Organização Bandeirante consolidou-se como uma empresa séria e respeitada, sendo destaque entre as empresas de assessoria fiscal, contábil e informações empresariais. Essa história de sucesso somente foi possível graças à visão daqueles que, no passado, transformaram um sonho em realidade e, também, aqueles que hoje compõem a equipe da Organização Bandeirante que trabalham com extrema competência e seriedade.

Assim, é com muita alegria que a Organização Bandeirante agradece a todos pelos seus 38 anos completados neste mês de outubro e espera ter a oportunidade de continuar realizando o seu trabalho por muitos outros anos, compartilhando informações e gerando resultados.

**Organização Bandeirante**  
 Assessoria Contábil e Fiscal Ltda

A melhor maneira de conquistar o cliente é estar presente quando ele precisa de você.  
 É impossível chegar lá sozinho.

**NOVO SITE!**

Acesse: [www.fmvaleverde.com.br](http://www.fmvaleverde.com.br)  
 A Rádio mais ouvida do Sudoeste Paulista, agora está a um click de você.

**96,7 FM**  
**Vale Verde**  
 Apaixonada por você!